

- UZÁVER POZEMKU AUTOM. BRÁNOU
- - - OPLOTENIE
- KATASTRÁLNY STAV
- ▲ HLAVNÝ VSTUP    △ VJAZD DO GARÁŽE
- - - DISTRIBUČNÝ PLYNOVOD
- - - KANALIZÁCIA
- KABLOVÉ VEDENIE V ZEMI  
AYKY-J 3x185+95mm<sup>2</sup>
- - - - - ZÁUJMOVÉ ÚZEMIE

- DRZ** DOMOVÁ REGULAČNÁ ZOSTAVA – HUP
- VŠ** VODOMERNÁ ŠACHTA
- KŠ** KANALIZAČNÁ REVÍZNA ŠACHTA Z PP DN 600
- E** ELEKTROMEROVÝ ROZVÁDZAČ
- S** VRTANÁ STUDŇNA-POLIEVANIE
- EG** -NAVRH. GARÁŽOVÝ ROZVÁDZAČ
- RD** - DOMOVÝ ROZVÁDZAČ

**SR5** NAVRHOVANÁ SILNOPRÚDOVÁ SKRŇA  
TYP HASMA SR5-DINO-VV-2x400A/4x160A-P2



PRI KRIŽOVANÍ A VEDENÍ V SÚBEHU S INŽ. SIEŤAMI  
DODRŽAŤ PREDPISY STN 73 6005

PRED ZAHÁJENÍM VÝKOPOVÝCH PRÁČ VYTÝČIŤ VŠETKY INŽINIERSKE SIEŤE

±0,000 = ÚROVEŇ PODLAHY PRÍZEMIA RD = 222,90 m.n.m.

±0,000 = ÚROVEŇ PODLAHY PRÍZEMIA GARÁŽE = 223,05 m.n.m.

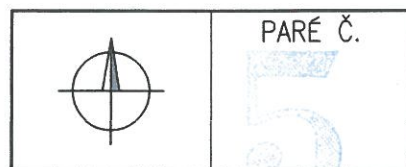

HIP	Zodp. projektant:	Vypracoval:	Kreslil:
ING.BACHÁR	ING.BUDAYOVÁ L.	ING.BUDAYOVÁ L.	ING.BUDAYOVÁ L.
OKRESNÝ ÚRAD: TRENČÍN		MESTSKÝ ÚRAD: NEMŠOVÁ	
Investor: MGR. POLOMOVÁ ANNA, MLÁDEŽNÍCKA UL. 477/25, NEMŠOVÁ			
<b>RODINNÝ DOM A GARÁŽ NEMŠOVÁ</b> <b>PARC. Č.3866/1; 3865/1</b>		Format	3*A4
		Dátum	03/2017
		Ucel	SP
		Cislo zak.	60/2017
		Arch.cislo	60B -032017
<b>CELKOVÁ SITUÁCIA STAVBY</b>		Mierka	Cislo vykresu
		1:250	C