

# M E S T O N E M Š O V Á

Mestský úrad Nemšová, Ul. Janka Palu 2/3, 914 41 N e m š o v á

---

Číslo: OV/97/12/MI-002

Tel. kontakt: 032/6509634

V Nemšovej, 02.02.2012

## V e r e j n á v y h l á š k a

### O Z N Á M E N I E

#### o začatí konania o dodatočnom povolení a kolaudácii stavby.

Stavebník **Marta Štefulová, Ul. Trenčianska 1296/10, 914 41 Nemšová** požiadal dňa **27.01.2012** Mesto Nemšová o vydanie dodatočného povolenia a kolaudáciu stavby:

#### „REKREAČNÁ CHATA“,

Stavba bola postavená na pozemku registra **C KN parc. č. 696 v k. ú. Kľúčové** obec Nemšová v roku 2005. Uvedeným dňom bolo začaté konanie o dodatočnom povolení a kolaudácii stavby.

Mesto Nemšová ako vecne a miestne príslušný stavebný úrad podľa § 117 zákona č. 50/1976 Zb. o územnom plánovaní a stavebnom poriadku, v znení neskorších predpisov (ďalej len stavebný zákon) a čl. I. § 5 písm. a) bod 1 zák. č. 608/2003 Z. z. o štátnej správe pre územné plánovania, stavebný poriadok a bývanie a o zmene a doplnení zákona č. 50/1976 Zb. o územnom plánovaní a stavebnom poriadku (stavebný zákon) v znení neskorších predpisov v spojení s § 27 ods. 1 zákona č. 369/1990 Zb. o obecnom zriadení v znení neskorších predpisov

#### o z n a m u j e

začatie konania o dodatočnom povolení a kolaudácii dočasnej stavby v súlade s ustanovením § 88a odst. 9 v nadväznosti na § 61 ods. 3 a § 80 ods. 2 stavebného zákona známym účastníkom konania a dotknutým orgánom a súčasne **n a r i a d' u j e** ústne konanie, ktoré sa uskutoční

**dňa 28.02.2012 t.j. v utorok o 10.15 hod.**

**na mieste stavby – „Kľúčovská dolina“.**

Do podkladov žiadosti možno nahliadnuť pred dňom ústneho konania na stavebnom úrade, Ul. SNP č. 4 (počas úradných hodín v stránkové dni: pondelok, streda, piatok), alebo u stavebníka Marty Štefulovej, Ul. Trenčianska 1296/10, 914 41 Nemšová resp. pri ústnom konaní. Účastníci konania môžu svoje námietky a pripomienky uplatniť najneskôr pri ústnom konaní, inak na ne nebude prihliadnuté.

V rovnakej lehote podľa § 61 odst. 5 stavebného zákona oznámia svoje stanoviská dotknuté orgány. Ak dotknutý orgán v určenej alebo predĺženej lehote (ktorú na jeho žiadosť stavebný úrad predĺži) neoznámia svoje stanovisko k povolovanej stavbe, predpokladá sa, že so stavbou z hľadiska ním sledovaných záujmov súhlasí.

Ak sa nechá niektorý z účastníkov konania zastupovať, predloží jeho zástupca písomnú moc s overením podpisu toho účastníka konania, ktorý sa necháva zastupovať.

Na ústne konanie spojené s miestnym zisťovaním si stavebník pripraví najmä porealizačné zameranie stavby – geometrický plán.

**Toto oznámenie + grafická príloha musia byť vyvesené na verejnej tabuli Mesta Nemšová po dobu 15 dní od nasledujúceho dňa po vyvesení.**

MESTO NEMŠOVÁ  
PRIMÁTOR

Ing. František Bažgijn  
primátor mesta

VYVESENÉ DŇA: 8.02.2012

ZVESENÉ DŇA:

POTVRDENÉ DŇA:

Pripomienky: boli – neboli

Mestský úrad v Nemšovej  
podpis, pečiatka

**Doručí sa:**

**Navrhovateľ:**

1. Marta Štefulová, Ul. Trenčianska 1296/10, 914 41 Nemšová

**Známi účastníci konania:**

2. Mesto Nemšová, odd. správy mestského majetku – Ing. Jarmila Savková
3. Anton Korienek, Ul. Slnečná 1350/33, 914 41 Nemšová
4. Agáta Koníčková, Ul. Slnečná č. 31, 914 41 Nemšová
5. Ján Vydrnák, Ul. Trenčianska 1272/58, 914 41 Nemšová
6. Ján Horný, Gen. Svobodu 2751/11, 911 08 Trenčín
7. Milan Štefula, Ul. Trenčianska 1241/21, 914 41 Nemšová
8. Právni nástupcovia po nebohom Augustínovi Štefulovi posledne bytom Nemšová, Ul. Slnečná 16/1365 – verejná vyhláška
9. Milan Raninec, č. 551, 913 21 Trenčianska Turná

**Dotknuté orgány:**

10. Obvodný pozemkový úrad Trenčín, Nám. sv. Anny č. 7, 911 01 Trenčín
11. LESY SR š.p., OZ Trenčín, Ul. Hodžova č. 38, 911 01 Trenčín
12. LESY SR š.p., Lesná správa Nemšová, Ul. Závadská č. 38, 914 41 Nemšová
13. Správa CHKO Biele Karpaty, Ul. Trenčianska č. 31, 914 41 Nemšová
14. Obvodný úrad ŽP Trenčín, Ochrana prírody a krajiny, Ul. M. R. Štefánika č. 20, 911 01 Trenčín

⊕  
813

||  
701

ANTON KORIENEL  
AGATA KONICKOVA

⊕  
702

||  
699

JAN VYDLUVAL

||  
700

||  
73

JAN HORUY  
MILAN STEFULA

||  
674

⊕  
696

||  
69

JAN HORUY

VINCENCIA  
STEFULOVA

MARTA  
STEFULOVA

AUGUSTIN  
STEFULA

||  
678

695

||  
676

⊕  
69

||  
675

||  
677

||  
654

||  
679

|  
3

# REKREAČNÁ CHATA - PŮDORYS

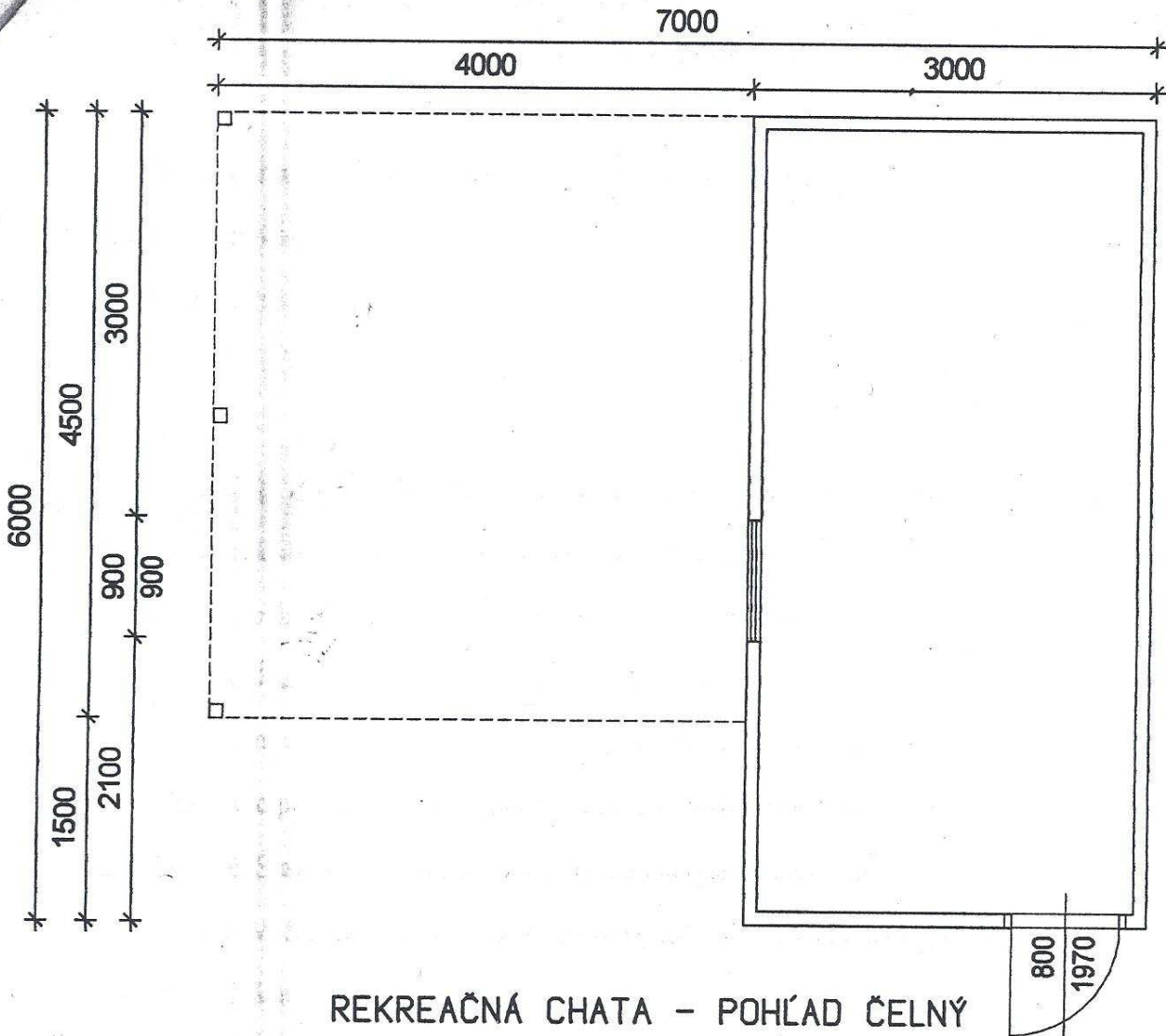

# REKREAČNÁ CHATA - POHĚAD ČELNÝ

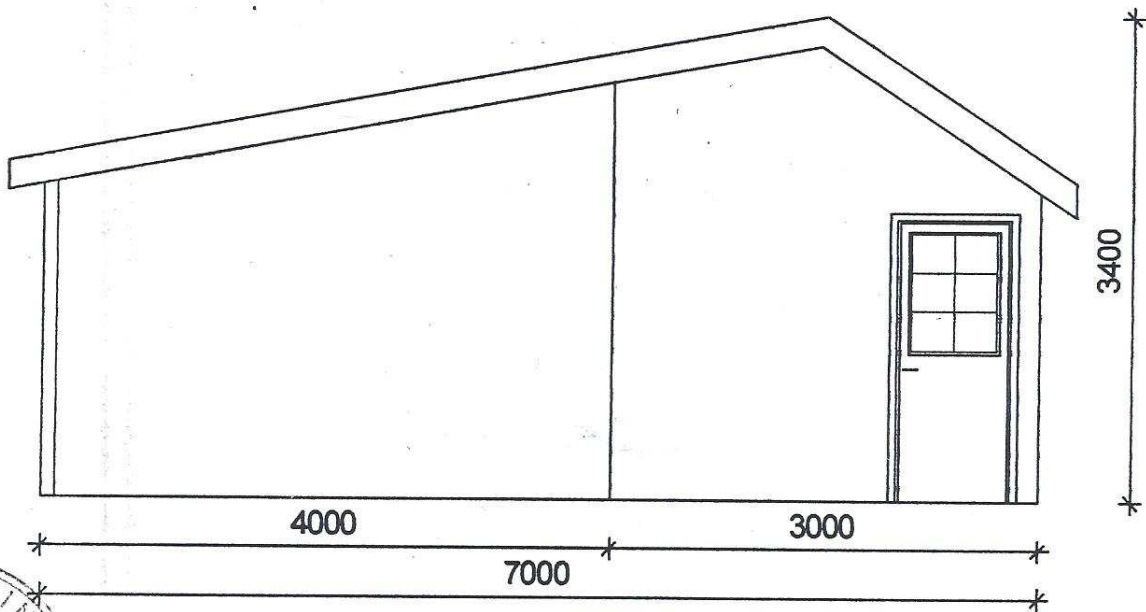

INVESTOR: MARTA ŠTEFULOVÁ  
K.Ú.: KL'ÚČOVÉ  
Č. PARC.: 696