



Mestský úrad v Nemšovej

Dátum 09. 02. 2023

Číslo záznamu:

588/23

Číslo spisu:

Prílohy:

Vybavuje:

- Mesto Nemšová
- Janka Palu 3
- 914 41 Nemšová
- Slovenská republika

Váš list číslo/zo dňa

Naše číslo

Vybavuje/linka

Trenčín

OU-TN-PLO1-2023/000606-094 Ing. Marián Kremenč/582

07. 02. 2023

Vec

Žiadosť o zverejnenie registra pôvodného stavu v obvode projektu jednoduchých pozemkových úprav v častiach katastrálneho územia Nemšová, lokality "C KN p.č. 33/3, 1818/95, 1818/97, 1818/98, 1818/99, 1040/122, 1898/118, 1898/119" (ďalej len "JPÚ")- verejnej vyhlášky.

Okresný úrad Trenčín, pozemkový a lesný odbor, ako príslušný orgán podľa § 5 ods. 4 zákona č. 330/1991 Zb. o pozemkových úpravách, usporiadaní pozemkového vlastníctva, pozemkových úradoch, pozemkovom fonde a o pozemkových spoločenstvách, v znení platnom do 31.08.2022 (ďalej len "zákon"), v súlade s § 10 ods. 1 zákona Vás žiada o zverejnenie registra pôvodného stavu v obvode projektu JPÚ, verejnej vyhlášky č. : OU-TN-PLO1-2023/000606 - 093 zo dňa 07.02.2023, na dobu 30 dní spôsobom v mieste obvyklým s dátumom vyvesenia od 15.02.2023.

Verejná vyhláška č. : OU-TN-PLO1-2023/000606 - 093 zo dňa 07.02.2023 Vám bola doručená hodnoverným elektronickým spôsobom. Súčasne Vám na zverejnenie zasielame register pôvodného stavu:

1. Zoznam pozemkov pôvodného stavu s ich vlastníckymi vzťahmi (časť A – parcely pôvodného stavu, časť B – vlastníci, správcovia a zástupcovia vlastníkov).
2. Mapa registra pôvodného stavu

Po uplynutí doby vyvesenia poprosíme o zaslanie verejnej vyhlášky č. : OU-TN-PLO1-2023/000606 - 093 zo dňa 07.02.2023 na OU-TN-PLO s vyznačením doby vyvesenia.

Príloha:

Register pôvodného stavu: Zoznam pozemkov pôvodného stavu s ich vlastníckymi vzťahmi (časť A – parcely pôvodného stavu, časť B – vlastníci, správcovia a zástupcovia vlastníkov) a mapa registra pôvodného stavu.

Mgr. Jana Hanzelová
vedúca odboru

Informatívna poznámka - tento dokument bol vytvorený elektronicky

Katastr. územie: Nemšová(839639)
 Obec: Nemšová (506281)
 Okres: Trenčín (309)
 Kraj: Trenčiansky (3)

PROJEKT POZEMKOVÝCH ÚPRAV NEMŠOVÁ

Dátum: 09.11.2022 Str.1

Vyhotovil: GEOMETRA Trenčín s.r.o.

REGISTER PŮVODNÉHO STAVU časť A - parcely pôvodného stavu

Adresa: Námestie sv.Anny 21, Trenčín,
 PSČ:91101

číslo parcely pôvodného stavu	kód pôv. parc.	výmera parcely v m ²		druh pozemku		PF	výmera za príslušnosť k PF v m ²	projektový blok	číslo grafického výstupu	č. LV	č. PKV alebo iného dokladu	kód			označenie areálu hodnoty	výmera za reál hodnoty v m ²	hodnota v €	
		podľa katastra	v obvode projektu	podľa pôv.	komis. ods.							spol. nehn.	osobit. režimu	um. poz.			pôvodného pozemku	pôv. poz. s porastom
1	2	3	4	5	6	7	8	9	10	11	12	13	14	15	16	17	18	19
333/3	1	173	173	5		1	173,00		6-8/4	3996		1		1	1	173,00	4 032,63	4 032,63
1040/122	1	155	155	7		1	155,00		6-8/4	4221		1		1	6	155,00	3 613,05	3 613,05
1818/95	1	353	353	14		0	353,00		6-8/1	4203		1		1	4	353,00	9 696,91	9 696,91
1818/97	1	241	241	14		0	241,00		6-8/1	4207		1		1	3	241,00	6 620,27	6 620,27
1818/98	1	258	258	14		0	258,00		6-8/1	4204		1		1	3	258,00	7 087,26	7 087,26
1818/99	1	152	152	14		0	152,00		6-8/1	4206		1		1	2	152,00	3 684,48	3 684,48
1898/118	1	81	81	14		0	81,00		6-8/3	3974		1		1	5	81,00	2 847,15	2 847,15
1898/119	1	83	83	14		0	83,00		6-8/3	3974		1		1	5	83,00	2 214,45	2 214,45

kód pôv. parc.: 1-register C katastra, 2-register E katastra, 3-pozemková kniha, 4-iné listiny, 5-iné operáty

druh pozemku: 2-orná pôda, 3-chmelnice, 4-vínice, 5-záhrady, 6-ovocné sady, 7-trvalé trávne porasty, 10-lesné pozemky, 11-vodné plochy, 13-zastavané plochy a nádvorja, 14-ostatné plochy

PF (pôdny fond): 0 - pozemok zaradený do nepoľnohospodárskej a nelesnej pôdy, 1 - pozemok zaradený do poľnohospodárskej pôdy, 2 - pozemok zaradený do lesných pozemkov

kód spoločnej nehnuteľnosti: 1 - pozemok nie je spoločnou nehnuteľnosťou, 2 - pozemok je spoločnou nehnuteľnosťou

kód osobitného režimu: 0 - pozemok nie je v osobitnom režime, 1 - pozemok s evidovaným duplicitným vlastníctvom, 2 - nesceľovaný pozemok, 3 - nesceľovaný pozemok s evidovaným duplicitným vlastníctvom

kód umiestnenia pozemku: 1 - pozemok je v zastavanom území obce, 2 - pozemok je mimo zastavaného územia obce

Katastr. územie: Nemšová(839639)
 Obec: Nemšová (506281)
 Okres: Trenčín (309)
 Kraj: Trenčiansky (3)

PROJEKT POZEMKOVÝCH ÚPRAV NEMŠOVÁ
RPS časť B/1- vlastníci,správcovia a zástupcovia vlastníkov

Dátum: 10.11.2022 Str.1
 Vyhотовil: GEOMETRA Trenčín s.r.o.
 Adresa: Námestie sv.Anny 21 , Trenčín,
 PSČ:91101

číslo parcely pôvodného stavu	kód pôv. parc.	výmera parcely v obvode v m ²	číslo grafického výstupu	č. LV	č. PKV alebo iného dokladu	kód osobit. režimu	VLA: (21) osobné číslo - (20) vlastník pôvodného pozemku BSM: (23) osobné číslo - (22) manžel vlastníka v BSM SPR: (25) osobné číslo - (24) správca alebo zástupca TTT: (26) titul nadobudnutia,POZN: (40) - poznámka	TUC	TVL	vlastnícky podiel	výmera vl. podielu v obvode v m ²	hodnota vl. podielu v obvode v €
1	2	4	10	11	12	14	20,21,22,23,24,25,26	27	28	29	30	31
33/3	1	173	6-8/4	3996			VLA:2961 - Bačík Jozef, r. Bačík, nar. 17.4.1970, Kopanice 3580/23, Bratislava, PSČ:82104, SR BSM:3025 - Bačíková Hana, r. Vidomanová, nar. 25.7.1972, Kopanice 3580/23, Bratislava, PSČ:82104, SR POZN: Presun z LV 1985: R 814/08 ZPMZ 837, v.z. 349/08; Z 5772/08 Žiadosť o zápis gpl.č. 31321704-460/2008 Vz 165/09; R 333/2009- ZPMZ č.880 oprava hranice umiestnenia pozemku, v.z. 259/09;	0	0	13634/15350	153,66	3 581,816
							VLA:2962 - Božanská Antónia, r. Pmrová, nar. 25.9.1955, Mierové námestie 61/11, Nemšová, PSČ:91441, SR POZN: Presun z LV 1985: R 814/08 ZPMZ 837, v.z. 349/08; Z 5772/08 Žiadosť o zápis gpl.č. 31321704-460/2008 Vz 165/09; R 333/2009- ZPMZ č.880 oprava hranice umiestnenia pozemku, v.z. 259/09;	0	0	55/30700	0,31	7,225
							VLA:2964 - JUDr. Burajová Simona, r. Hamáčková, nar. 1.10.1988, Stromová 5280/12, Piešťany, PSČ:92101, SR POZN: Presun z LV 1985: R 814/08 ZPMZ 837, v.z. 349/08; Z 5772/08 Žiadosť o zápis gpl.č. 31321704-460/2008 Vz 165/09; R 333/2009- ZPMZ č.880 oprava hranice umiestnenia pozemku, v.z. 259/09;	0	0	2921	0,38	8,757
							VLA:2967 - Daňová Beáta, r. Daňová, nar. 9.1.1975, Štúrova 328/6, Nemšová, PSČ:91441, SR POZN: R-1511/2019 zmena priezviska zmč.148/20; Presun z LV 1985: R 814/08 ZPMZ 837, v.z. 349/08; Z 5772/08 Žiadosť o zápis gpl.č. 31321704-460/2008 Vz 165/09; R 333/2009- ZPMZ č.880 oprava hranice umiestnenia pozemku, v.z. 259/09;	0	0	65/15350	0,73	17,076
							VLA:2968 - Ing. Ďuriš Ladislav, r. Ďuriš, nar. 22.1.1964, Janka Palu 22/43, Nemšová, PSČ:91441, SR POZN: Presun z LV 1985: R 814/08 ZPMZ 837, v.z. 349/08; Z 5772/08 Žiadosť o zápis gpl.č. 31321704-460/2008 Vz 165/09; R 333/2009- ZPMZ č.880 oprava hranice umiestnenia pozemku, v.z. 259/09;	0	0	64/15350	0,72	16,814
							VLA:2969 - Bc. Dzygovská Marta, r. Prekopová, nar. 4.7.1970, Šmídkeho 422/15, Nemšová, PSČ:91441, SR POZN: Presun z LV 1985: R 814/08 ZPMZ 837, v.z. 349/08; Z 5772/08 Žiadosť o zápis gpl.č. 31321704-460/2008 Vz 165/09; R 333/2009- ZPMZ č.880 oprava hranice umiestnenia pozemku, v.z. 259/09;	0	0	55/15350	0,62	14,449
							VLA:2971 - Ing. Gabriš Ladislav, r. Gabriš, nar. 19.7.1953, Pod Hájom 957/11, Dubnica nad Váhom, PSČ:01841, SR POZN: Presun z LV 1985: R 814/08 ZPMZ 837, v.z. 349/08; Z 5772/08 Žiadosť o zápis gpl.č. 31321704-460/2008 Vz 165/09; R 333/2009- ZPMZ č.880 oprava hranice umiestnenia pozemku, v.z. 259/09;	0	0	11/6140	0,31	7,225
							VLA:2972 - Gabrišová Oľga, r. Matejková, nar. 25.4.1950, Železničná 214/10, Nemšová, PSČ:91441, SR POZN: Presun z LV 1985: R 814/08 ZPMZ 837, v.z. 349/08; Z 5772/08 Žiadosť o zápis gpl.č. 31321704-460/2008 Vz 165/09; R 333/2009- ZPMZ č.880 oprava hranice umiestnenia pozemku, v.z. 259/09;	0	0	50/46050	0,19	4,379

Katastr. územie: Nemšová(839639)
 Obec: Nemšová (506281)
 Okres: Trenčín (309)
 Kraj: Trenčiansky (3)

PROJEKT POZEMKOVÝCH ÚPRAV NEMŠOVÁ
RPS časť B/1- vlastníci,správcovia a zástupcovia vlastníkov

Dátum: 10.11.2022 Str.2
 Vyhotožil: GEOMETRA Trenčín s.r.o.
 Adresa: Námestie sv.Anny 21 , Trenčín,
 PŠČ:91101

číslo parcely pôvodného stavu	kód pôv. parc.	výmera parcely v obvode v m ²	číslo grafického výstupu	č. LV	č. PKV alebo iného dokladu	kód osobit. režimu	VLA: (21) osobné číslo - (20) vlastník pôvodného pozemku BSM: (23) osobné číslo - (22) manžel vlastníka v BSM SPR: (25) osobné číslo - (24) správca alebo zástupca TIT: (26) titul nadobudnutia,POZN: (40) - poznámka	TUC	TVL	vlastnícky podiel	výmera vl. podielu v obvode v m ²	hodnota vl. podielu v obvode v €
1	2	4	10	11	12	14	20,21,22,23,24,25,26	27	28	29	30	31
							VLA:2979 - PhDr. Janišová Margita, r. Hrbáčová, nar. 13.7.1955, Jungmannova 1170/10, Bratislava, PŠČ:85101, SR POZN: Presun z LV 1985; R 814/08 ZPMZ 837, v.z. 349/08; Z 5772/08 Žiadosť o zápis gpl.č. 31321704-460/2008 Vz 165/09; R 333/2009- ZPMZ 6.880 oprava hranice umiestnenia pozemku v.z. 259/09;	0	0	110/15350	1,24	28,898
							VLA:2980 - Karas Róbert, r. Karas, nar. 26.4.1982, Urbárska 944/9, Prievidza-III Necpały, PŠČ:91701, SR POZN: Presun z LV 1985; R 814/08 ZPMZ 837, v.z. 349/08; Z 5772/08 Žiadosť o zápis gpl.č. 31321704-460/2008 Vz 165/09; R 333/2009- ZPMZ 6.880 oprava hranice umiestnenia pozemku v.z. 259/09;	0	0	25/15350	0,28	6,568
							VLA:2981 - Klímo Milan, r. Klímo, nar. 1.11.1960, Dvorská 884/9, Nemšová-Luborča, PŠČ:91441, SR POZN: Presun z LV 1985; R 814/08 ZPMZ 837, v.z. 349/08; Z 5772/08 Žiadosť o zápis gpl.č. 31321704-460/2008 Vz 165/09; R 333/2009- ZPMZ 6.880 oprava hranice umiestnenia pozemku v.z. 259/09;	0	0	50/15350	0,56	13,136
							VLA:2982 - Kňazek Martin, r. Kňazek, nar. 9.5.1975, Hviezdoslavova 515/37, Praha 4, PŠČ:14900, ČR POZN: Presun z LV 1985; R 814/08 ZPMZ 837, v.z. 349/08; Z 5772/08 Žiadosť o zápis gpl.č. 31321704-460/2008 Vz 165/09; R 333/2009- ZPMZ 6.880 oprava hranice umiestnenia pozemku v.z. 259/09;	0	0	115/15350	1,30	30,212
							VLA:2984 - Kobzňiková Anna, r. Hamáčková, nar. 14.8.1951, Marína Benku 423/2, Nová Dubnica, PŠČ:01851, SR POZN: Presun z LV 1985; R 814/08 ZPMZ 837, v.z. 349/08; Z 5772/08 Žiadosť o zápis gpl.č. 31321704-460/2008 Vz 165/09; R 333/2009- ZPMZ 6.880 oprava hranice umiestnenia pozemku v.z. 259/09;	0	0	2921	0,38	8,757
							VLA:2985 - Krajča Jan, r. Krajča, nar. 14.11.1989, Janka Palu 9/17, Nemšová, PŠČ:91441, SR POZN: Presun z LV 1985; R 814/08 ZPMZ 837, v.z. 349/08; Z 5772/08 Žiadosť o zápis gpl.č. 31321704-460/2008 Vz 165/09; R 333/2009- ZPMZ 6.880 oprava hranice umiestnenia pozemku v.z. 259/09;	0	0	17/15350	0,19	4,466
							VLA:2987 - Krbatová Marta, r. Pmová, nar. 6.1.1953, Kamenc 278/16, Nemšová, PŠČ:91441, SR POZN: Presun z LV 1985; R 814/08 ZPMZ 837, v.z. 349/08; Z 5772/08 Žiadosť o zápis gpl.č. 31321704-460/2008 Vz 165/09; R 333/2009- ZPMZ 6.880 oprava hranice umiestnenia pozemku v.z. 259/09;	0	0	55/30700	0,31	7,225
							VLA:2988 - Krivánková Lívia, r. Šubertová, nar. 1.5.1985, Šafárikova 2739/16, Trenčín, PŠČ:91108, SR POZN: Presun z LV 1985; R 814/08 ZPMZ 837, v.z. 349/08; Z 5772/08 Žiadosť o zápis gpl.č. 31321704-460/2008 Vz 165/09; R 333/2009- ZPMZ 6.880 oprava hranice umiestnenia pozemku v.z. 259/09;	0	0	40/15350	0,45	10,508

Katastr. územie: Nemšová(839639)
 Obec: Nemšová (506281)
 Okres: Trenčín (309)
 Kraj: Trenčiansky (3)

PROJEKT POZEMKOVÝCH ÚPRAV NEMŠOVÁ

Dátum: 10.11.2022 Str.3

Vyhotovil: GEOMETRA Trenčín s.r.o.

RPS časť B/1- vlastníci,správcovia a zástupcovia vlastníkov

Adresa: Námestie sv.Anny 21 , Trenčín,
 PSČ:91101

číslo parcely pôvodného stavu	kód pôv. parc.	výmera parcely v obvode v m ²	číslo grafického výstupu	č. LV	č. PKV alebo iného dokladu	kód osobit. režimu	VLA: (21) osobné číslo - (20) vlastník pôvodného pozemku BSM: (23) osobné číslo - (22) manžel vlastníka v BSM SPR: (25) osobné číslo - (24) správca alebo zástupca TIT: (26) titul nadobudnutia,POZN: (40) - poznámka	TUC	TVL	vlastnícky podiel	výmera vl. podielu v obvode v m ²	hodnota vl. podielu v obvode v €
1	2	4	10	11	12	14	20,21,22,23,24,25,26	27	28	29	30	31
							VLA:2989 - Ing. Ph.D. Lubinová Mária, r. Lubinová, nar. 18.1.1981, Slovenskej Armády 581/28, Nemšová, PSČ:91441, SR POZN: Presun z LV 1985: R 814/08 ZPMZ 837, v.z. 349/08; Z 5772/08 Žiadosť o zápis gpl.č. 31321704-460/2008 Vz 165/09; R 333/2009- ZPMZ č.880 oprava hranice umiestnenia pozemku v.z. 259/09;	0	0	20/15350	0,23	5,254
							VLA:2990 - Matejka Augustín, r. Matejka, nar. 31.7.1951, Pod Hájom 956/10, Dubnica nad Váhom, PSČ:01841, SR POZN: Presun z LV 1985: R 814/08 ZPMZ 837, v.z. 349/08; Z 5772/08 Žiadosť o zápis gpl.č. 31321704-460/2008 Vz 165/09; R 333/2009- ZPMZ č.880 oprava hranice umiestnenia pozemku v.z. 259/09;	0	0	50/46050	0,19	4,379
							VLA:2991 - Matejka Ladislav, r. Matejka, nar. 3.5.1953, Pod Hájom 956/9, Dubnica nad Váhom, PSČ:01841, SR POZN: Presun z LV 1985: R 814/08 ZPMZ 837, v.z. 349/08; Z 5772/08 Žiadosť o zápis gpl.č. 31321704-460/2008 Vz 165/09; R 333/2009- ZPMZ č.880 oprava hranice umiestnenia pozemku v.z. 259/09;	0	0	50/46050	0,19	4,379
							VLA:2994 - Mazánová Janka, nar. 20.10.1956, Sídlikové 411/8, Nemšová, PSČ:91441, SR POZN: Presun z LV 1985: R 814/08 ZPMZ 837, v.z. 349/08; Z 5772/08 Žiadosť o zápis gpl.č. 31321704-460/2008 Vz 165/09; R 333/2009- ZPMZ č.880 oprava hranice umiestnenia pozemku v.z. 259/09;	0	0	55/15350	0,62	14,449
							VLA:2995 - Ing. Mazanovský Milan, r. Mazanovský, nar. 16.12.1958, Pavla Kyrmezeira 1096/12, Nemšová, PSČ:91441, SR POZN: Presun z LV 1985: R 814/08 ZPMZ 837, v.z. 349/08; Z 5772/08 Žiadosť o zápis gpl.č. 31321704-460/2008 Vz 165/09; R 333/2009- ZPMZ č.880 oprava hranice umiestnenia pozemku v.z. 259/09;	0	0	100/15350	1,13	26,271
							VLA:2996 - Merková Anna, r. Gabrišová, nar. 6.6.1959, Sídlikové 403/24, Nemšová, PSČ:91441, SR POZN: Presun z LV 1985: R 814/08 ZPMZ 837, v.z. 349/08; Z 5772/08 Žiadosť o zápis gpl.č. 31321704-460/2008 Vz 165/09; R 333/2009- ZPMZ č.880 oprava hranice umiestnenia pozemku v.z. 259/09;	0	0	33/6140	0,93	21,874
							VLA:3001 - Ondrkálová Jana, r. Moravčíková, nar. 26.6.1979, Rybárska 90/11, Nemšová, PSČ:91441, SR POZN: Presun z LV 1985: R 814/08 ZPMZ 837, v.z. 349/08; Z 5772/08 Žiadosť o zápis gpl.č. 31321704-460/2008 Vz 165/09; R 333/2009- ZPMZ č.880 oprava hranice umiestnenia pozemku v.z. 259/09;	0	0	50/15350	0,56	13,136
							VLA:3003 - Petrik Jozef, r. Petrik, nar. 30.6.1979, Pod hájom 1359/143, Dubnica nad Váhom, PSČ:01841, SR POZN: Presun z LV 1985: R 814/08 ZPMZ 837, v.z. 349/08; Z 5772/08 Žiadosť o zápis gpl.č. 31321704-460/2008 Vz 165/09; R 333/2009- ZPMZ č.880 oprava hranice umiestnenia pozemku v.z. 259/09;	0	0	25/15350	0,28	6,568

Katastr. územie: Nemšová(839639)
 Obec: Nemšová (506281)
 Okres: Trenčín (309)
 Kraj: Trenčiansky (3)

PROJEKT POZEMKOVÝCH ÚPRAV NEMŠOVÁ
RPS časť B/1- vlastníci,správcovia a zástupcovia vlastníkov

Dátum: 10.11.2022 Str.4
 Vyhotožil: GEOMETRA Trenčín s.r.o.
 Adresa: Námestie sv.Anny 21 , Trenčín,
 PŠC:91101

číslo parcely pôvodného slavu	kód pôv. parc.	výmera parcely v obvode v m ²	číslo grafického výstupu	č. LV	č. PKV alebo inéno dokladu	kód osobit. ražimu	VLA: (21) osobné číslo - (20) vlastník pôvodného pozemku BSM; (23) osobné číslo - (22) manžel vlastníka v BSM SPR: (25) osobné číslo - (24) správca alebo zástupca TIT: (26) titul nadobudnutia,POZN: (40) - poznámka	TUC	TVL	vlastnícky podiel	výmera vl. podielu v obvode v m ²	hodnota vl. podielu v obvode v €
1	2	4	10	11	12	14	20,21,22,23,24,25,26	27	28	29	30	31
							VLA:3004 - Ing. Prmo Dušan, r. Prmo, nar. 13.10.1961, Kubranská 768/270, Trenčín, PŠC:91101, SR POZN: Presun z LV 1985; R 814/08 ZPMZ 837, v.z. 349/08; Z 5772/08 Žiadosť o zápis gpl.č. 31321704-460/2008 Vz 165/09; R 333/2009- ZPMZ č.880 oprava hranice umiestnenia pozemku, v.z. 259/09;	0	0	100/15350	1,13	26,271
							VLA:3006 - Prmo Ladislav, r. Prmo, nar. 26.6.1963, ul.Janka Palu 49/14, Nemšová, PŠC:91441, SR POZN: Presun z LV 1985; R 814/08 ZPMZ 837, v.z. 349/08; Z 5772/08 Žiadosť o zápis gpl.č. 31321704-460/2008 Vz 165/09; R 333/2009- ZPMZ č.880 oprava hranice umiestnenia pozemku, v.z. 259/09;	0	0	140/15350	1,58	36,780
							VLA:3007 - Ing. Prmo Michal, r. Prmo, nar. 12.3.1981, Kubranská 1745/290, Trenčín, PŠC:91101, SR POZN: R 206/14 zmena adresy, v.z. 143/14; Presun z LV 1985; R 814/08 ZPMZ 837, v.z. 349/08; Z 5772/08 Žiadosť o zápis gpl.č. 31321704-460/2008 Vz 165/09; R 333/2009- ZPMZ č.880 oprava hranice umiestnenia pozemku, v.z. 259/09;	0	0	100/15350	1,13	26,271
							VLA:3008 - Prmo Stefan, nar. 15.1.1965, Vážska 430/1, Nemšová, PŠC:91441, SR POZN: Presun z LV 1985; R 814/08 ZPMZ 837, v.z. 349/08; Z 5772/08 Žiadosť o zápis gpl.č. 31321704-460/2008 Vz 165/09; R 333/2009- ZPMZ č.880 oprava hranice umiestnenia pozemku, v.z. 259/09;	0	0	55/15350	0,82	14,449
							VLA:3010 - Psotová Emília, r. Hamáčkova, nar. 31.10.1956, Družstevná 868/22, Nemšová - Luborča, PŠC:91441, SR POZN: Presun z LV 1985; R 814/08 ZPMZ 837, v.z. 349/08; Z 5772/08 Žiadosť o zápis gpl.č. 31321704-460/2008 Vz 165/09; R 333/2009- ZPMZ č.880 oprava hranice umiestnenia pozemku, v.z. 259/09;	0	0	2/921	0,38	8,757
							VLA:1154 - Ravlík Monika, r. Porubanová, nar. 05.05.1970, Kaposigasse 86/28, Viedeň , PŠC:01220, Rakúsko POZN: Presun z LV 1985; R 814/08 ZPMZ 837, v.z. 349/08; Z 5772/08 Žiadosť o zápis gpl.č. 31321704-460/2008 Vz 165/09; R 333/2009- ZPMZ č.880 oprava hranice umiestnenia pozemku, v.z. 259/09;	0	0	40/15350	0,45	10,508
							VLA:3016 - Štefánek Martin, r. Štefánek, nar. 12.1.1976, Dolná 11, Bratislava, PŠC:81104, SR POZN: Presun z LV 1985; R 814/08 ZPMZ 837, v.z. 349/08; Z 5772/08 Žiadosť o zápis gpl.č. 31321704-460/2008 Vz 165/09; R 333/2009- ZPMZ č.880 oprava hranice umiestnenia pozemku, v.z. 259/09;	0	0	70/15350	0,79	18,390
							VLA:3018 - Šupáková Margita, r. Šebíková, nar. 5.4.1964, Revolučná 615/18, Nemšová, PŠC:91441, SR POZN: Presun z LV 1985; R 814/08 ZPMZ 837, v.z. 349/08; Z 5772/08 Žiadosť o zápis gpl.č. 31321704-460/2008 Vz 165/09; R 333/2009- ZPMZ č.880 oprava hranice umiestnenia pozemku, v.z. 259/09;	0	0	25/15350	0,28	6,568

Katastr. územie: Nemšová(839639)
 Obec: Nemšová (506281)
 Okres: Trenčín (309)
 Kraj: Trenčiansky (3)

PROJEKT POZEMKOVÝCH ÚPRAV NEMŠOVÁ

Dátum: 10.11.2022 Str.5
 Vyhotožil: GEOMETRA Trenčín s.r.o.

RPS časť B/1- vlastníci,správcovia a zástupcovia vlastníkov

Adresa: Námestie sv.Anny 21 , Trenčín,
 PSČ:91101

číslo parcely pôvodného stavu	kód pôv. parc.	výmera parcely v obvode v m ²	číslo grafického výstupu	č. LV	č. PKV alebo iného dokladu	kód osobit. režimu	VLA: (21) osobné číslo - (20) vlastník pôvodného pozemku BSM: (23) osobné číslo - (22) manžel vlastníka v BSM SPR: (25) osobné číslo - (24) správca alebo zástupca TIT: (26) titul nadobudnutia,POZN: (40) - poznámka	TUC	TVL	vlastnícky podiel	výmera vl. podielu v obvode v m ²	hodnota vl. podielu v obvode v €
1	2	4	10	11	12	14	20,21,22,23,24,25,26	27	28	29	30	31
							VLA:3021 - Tomášnyová Helena, r. Matejková, nar. 14.6.1951, Centrum I 41/107, Dubnica nad Váhom, PSČ:01841, SR POZN: Presun z LV 1985; R 814/08 ZPMZ 837, v.z. 349/08; Z 5772/08 Ziadost' o zápis gpl.č. 31321704-460/2008 Vz 165/09; R 3332/009- ZPMZ č.890 oprava hranice umiestnenia pozemku, v.z. 259/09;	0	0	10/15350	0,11	2,627
							VLA:3024 - Virguš Jozef, r. Virguš, nar. 23.1.1969, Homov 263/25, Nemšová, PSČ:91441, SR POZN: Presun z LV 1985; R 814/08 ZPMZ 837, v.z. 349/08; Z 5772/08 Ziadost' o zápis gpl.č. 31321704-460/2008 Vz 165/09; R 3332/009- ZPMZ č.890 oprava hranice umiestnenia pozemku, v.z. 259/09;	0	0	70/15350	0,79	18,390
1040/122	1	155	6-B/4	4221			VLA:2971 - Ing. Gabriš Ladislav, r. Gabriš, nar. 19.7.1953, Pod Hájom 957/11, Dubnica nad Váhom, PSČ:01841, SR VLA:2974 - Hamáčková Katarína, r. Chlebanová, nar. 26.11.1930, J. Paľu 41, Nemšová, PSČ:91441, SR POZN: R 146/10 - oprava výmery vz.52/10, 361/18, 1339/19 VLA:2975 - Hoferová Marija, nar. 12.1.1936, Bolzanova 39, Brno, PSČ:61800, SR VLA:191 - Chudo Štefan, r. Chudo, nar. 24.04.1942 SPR:3028 - Slovenský pozemkový fond, IČO 17335345, Búdková 36, Bratislava, PSČ:81715, SR POZN: R 146/10 - oprava výmery vz.52/10, 361/18, 1339/19 VLA:2992 - Matejka Miloš, r. Matejka, nar. 11.10.1958, Púchovská 4, Nemšová, PSČ:91441, SR POZN: R 146/10 - oprava výmery vz.52/10, 361/18, 1339/19 VLA:2996 - Merková Anna, r. Gabrišová, nar. 6.6.1959, Šidčíkovej 403/24, Nemšová, PSČ:91441, SR VLA:3005 - Prmo Franček, r. Prmo, nar. 18.10.1931, Karpatská 2, Nemšová, PSČ:91441, SR POZN: R 146/10 - oprava výmery vz.52/10, 361/18, 1339/19 VLA:3014 - Ing. Suchánek Viedoslav, r. Suchánek, nar. 7.1.1981, Za Soňou 1077/37, Nemšová, PSČ:91441, SR VLA:3015 - Suchánková Mariana, r. Bielíková, nar. 26.7.1957, Za Soňou 1077/37, Nemšová, PSČ:91441, SR VLA:3017 - Suchma Anton, r. Suchma, nar. 29.4.1941, Širova 28, Nemšová, PSČ:91441, SR POZN: R 146/10 - oprava výmery vz.52/10, 361/18, 1339/19 VLA:3022 - Urbanová Dominika, r. Šibertová, nar. 11.8.1988, Dolné Pažite 429/81, Trenčín-Záhľabie, PSČ:91106, SR	0	0	11/6140	0,28	6,473
							VLA:2974 - Hamáčková Katarína, r. Chlebanová, nar. 26.11.1930, J. Paľu 41, Nemšová, PSČ:91441, SR POZN: R 146/10 - oprava výmery vz.52/10, 361/18, 1339/19 VLA:2975 - Hoferová Marija, nar. 12.1.1936, Bolzanova 39, Brno, PSČ:61800, SR VLA:191 - Chudo Štefan, r. Chudo, nar. 24.04.1942 SPR:3028 - Slovenský pozemkový fond, IČO 17335345, Búdková 36, Bratislava, PSČ:81715, SR POZN: R 146/10 - oprava výmery vz.52/10, 361/18, 1339/19 VLA:2992 - Matejka Miloš, r. Matejka, nar. 11.10.1958, Púchovská 4, Nemšová, PSČ:91441, SR POZN: R 146/10 - oprava výmery vz.52/10, 361/18, 1339/19 VLA:2996 - Merková Anna, r. Gabrišová, nar. 6.6.1959, Šidčíkovej 403/24, Nemšová, PSČ:91441, SR VLA:3005 - Prmo Franček, r. Prmo, nar. 18.10.1931, Karpatská 2, Nemšová, PSČ:91441, SR POZN: R 146/10 - oprava výmery vz.52/10, 361/18, 1339/19 VLA:3014 - Ing. Suchánek Viedoslav, r. Suchánek, nar. 7.1.1981, Za Soňou 1077/37, Nemšová, PSČ:91441, SR VLA:3015 - Suchánková Mariana, r. Bielíková, nar. 26.7.1957, Za Soňou 1077/37, Nemšová, PSČ:91441, SR VLA:3017 - Suchma Anton, r. Suchma, nar. 29.4.1941, Širova 28, Nemšová, PSČ:91441, SR POZN: R 146/10 - oprava výmery vz.52/10, 361/18, 1339/19 VLA:3022 - Urbanová Dominika, r. Šibertová, nar. 11.8.1988, Dolné Pažite 429/81, Trenčín-Záhľabie, PSČ:91106, SR	0	0	2/307	1,01	23,538
							VLA:2975 - Hoferová Marija, nar. 12.1.1936, Bolzanova 39, Brno, PSČ:61800, SR VLA:191 - Chudo Štefan, r. Chudo, nar. 24.04.1942 SPR:3028 - Slovenský pozemkový fond, IČO 17335345, Búdková 36, Bratislava, PSČ:81715, SR POZN: R 146/10 - oprava výmery vz.52/10, 361/18, 1339/19 VLA:2992 - Matejka Miloš, r. Matejka, nar. 11.10.1958, Púchovská 4, Nemšová, PSČ:91441, SR POZN: R 146/10 - oprava výmery vz.52/10, 361/18, 1339/19 VLA:2996 - Merková Anna, r. Gabrišová, nar. 6.6.1959, Šidčíkovej 403/24, Nemšová, PSČ:91441, SR VLA:3005 - Prmo Franček, r. Prmo, nar. 18.10.1931, Karpatská 2, Nemšová, PSČ:91441, SR POZN: R 146/10 - oprava výmery vz.52/10, 361/18, 1339/19 VLA:3014 - Ing. Suchánek Viedoslav, r. Suchánek, nar. 7.1.1981, Za Soňou 1077/37, Nemšová, PSČ:91441, SR VLA:3015 - Suchánková Mariana, r. Bielíková, nar. 26.7.1957, Za Soňou 1077/37, Nemšová, PSČ:91441, SR VLA:3017 - Suchma Anton, r. Suchma, nar. 29.4.1941, Širova 28, Nemšová, PSČ:91441, SR POZN: R 146/10 - oprava výmery vz.52/10, 361/18, 1339/19 VLA:3022 - Urbanová Dominika, r. Šibertová, nar. 11.8.1988, Dolné Pažite 429/81, Trenčín-Záhľabie, PSČ:91106, SR	0	0	1/1535	0,10	2,354
							VLA:191 - Chudo Štefan, r. Chudo, nar. 24.04.1942 SPR:3028 - Slovenský pozemkový fond, IČO 17335345, Búdková 36, Bratislava, PSČ:81715, SR POZN: R 146/10 - oprava výmery vz.52/10, 361/18, 1339/19 VLA:2992 - Matejka Miloš, r. Matejka, nar. 11.10.1958, Púchovská 4, Nemšová, PSČ:91441, SR POZN: R 146/10 - oprava výmery vz.52/10, 361/18, 1339/19 VLA:2996 - Merková Anna, r. Gabrišová, nar. 6.6.1959, Šidčíkovej 403/24, Nemšová, PSČ:91441, SR VLA:3005 - Prmo Franček, r. Prmo, nar. 18.10.1931, Karpatská 2, Nemšová, PSČ:91441, SR POZN: R 146/10 - oprava výmery vz.52/10, 361/18, 1339/19 VLA:3014 - Ing. Suchánek Viedoslav, r. Suchánek, nar. 7.1.1981, Za Soňou 1077/37, Nemšová, PSČ:91441, SR VLA:3015 - Suchánková Mariana, r. Bielíková, nar. 26.7.1957, Za Soňou 1077/37, Nemšová, PSČ:91441, SR VLA:3017 - Suchma Anton, r. Suchma, nar. 29.4.1941, Širova 28, Nemšová, PSČ:91441, SR POZN: R 146/10 - oprava výmery vz.52/10, 361/18, 1339/19 VLA:3022 - Urbanová Dominika, r. Šibertová, nar. 11.8.1988, Dolné Pažite 429/81, Trenčín-Záhľabie, PSČ:91106, SR	3	3	8/1535	0,81	18,830
							VLA:2992 - Matejka Miloš, r. Matejka, nar. 11.10.1958, Púchovská 4, Nemšová, PSČ:91441, SR POZN: R 146/10 - oprava výmery vz.52/10, 361/18, 1339/19 VLA:2996 - Merková Anna, r. Gabrišová, nar. 6.6.1959, Šidčíkovej 403/24, Nemšová, PSČ:91441, SR VLA:3005 - Prmo Franček, r. Prmo, nar. 18.10.1931, Karpatská 2, Nemšová, PSČ:91441, SR POZN: R 146/10 - oprava výmery vz.52/10, 361/18, 1339/19 VLA:3014 - Ing. Suchánek Viedoslav, r. Suchánek, nar. 7.1.1981, Za Soňou 1077/37, Nemšová, PSČ:91441, SR VLA:3015 - Suchánková Mariana, r. Bielíková, nar. 26.7.1957, Za Soňou 1077/37, Nemšová, PSČ:91441, SR VLA:3017 - Suchma Anton, r. Suchma, nar. 29.4.1941, Širova 28, Nemšová, PSČ:91441, SR POZN: R 146/10 - oprava výmery vz.52/10, 361/18, 1339/19 VLA:3022 - Urbanová Dominika, r. Šibertová, nar. 11.8.1988, Dolné Pažite 429/81, Trenčín-Záhľabie, PSČ:91106, SR	0	0	2/307	1,01	23,538
							VLA:2996 - Merková Anna, r. Gabrišová, nar. 6.6.1959, Šidčíkovej 403/24, Nemšová, PSČ:91441, SR VLA:3005 - Prmo Franček, r. Prmo, nar. 18.10.1931, Karpatská 2, Nemšová, PSČ:91441, SR POZN: R 146/10 - oprava výmery vz.52/10, 361/18, 1339/19 VLA:3014 - Ing. Suchánek Viedoslav, r. Suchánek, nar. 7.1.1981, Za Soňou 1077/37, Nemšová, PSČ:91441, SR VLA:3015 - Suchánková Mariana, r. Bielíková, nar. 26.7.1957, Za Soňou 1077/37, Nemšová, PSČ:91441, SR VLA:3017 - Suchma Anton, r. Suchma, nar. 29.4.1941, Širova 28, Nemšová, PSČ:91441, SR POZN: R 146/10 - oprava výmery vz.52/10, 361/18, 1339/19 VLA:3022 - Urbanová Dominika, r. Šibertová, nar. 11.8.1988, Dolné Pažite 429/81, Trenčín-Záhľabie, PSČ:91106, SR	0	0	33/6140	0,83	19,419
							VLA:3005 - Prmo Franček, r. Prmo, nar. 18.10.1931, Karpatská 2, Nemšová, PSČ:91441, SR POZN: R 146/10 - oprava výmery vz.52/10, 361/18, 1339/19 VLA:3014 - Ing. Suchánek Viedoslav, r. Suchánek, nar. 7.1.1981, Za Soňou 1077/37, Nemšová, PSČ:91441, SR VLA:3015 - Suchánková Mariana, r. Bielíková, nar. 26.7.1957, Za Soňou 1077/37, Nemšová, PSČ:91441, SR VLA:3017 - Suchma Anton, r. Suchma, nar. 29.4.1941, Širova 28, Nemšová, PSČ:91441, SR POZN: R 146/10 - oprava výmery vz.52/10, 361/18, 1339/19 VLA:3022 - Urbanová Dominika, r. Šibertová, nar. 11.8.1988, Dolné Pažite 429/81, Trenčín-Záhľabie, PSČ:91106, SR	0	0	11/1535	1,11	25,892
							VLA:3014 - Ing. Suchánek Viedoslav, r. Suchánek, nar. 7.1.1981, Za Soňou 1077/37, Nemšová, PSČ:91441, SR VLA:3015 - Suchánková Mariana, r. Bielíková, nar. 26.7.1957, Za Soňou 1077/37, Nemšová, PSČ:91441, SR VLA:3017 - Suchma Anton, r. Suchma, nar. 29.4.1941, Širova 28, Nemšová, PSČ:91441, SR POZN: R 146/10 - oprava výmery vz.52/10, 361/18, 1339/19 VLA:3022 - Urbanová Dominika, r. Šibertová, nar. 11.8.1988, Dolné Pažite 429/81, Trenčín-Záhľabie, PSČ:91106, SR	0	0	1479/6140	37,34	870,310
							VLA:3015 - Suchánková Mariana, r. Bielíková, nar. 26.7.1957, Za Soňou 1077/37, Nemšová, PSČ:91441, SR VLA:3017 - Suchma Anton, r. Suchma, nar. 29.4.1941, Širova 28, Nemšová, PSČ:91441, SR POZN: R 146/10 - oprava výmery vz.52/10, 361/18, 1339/19 VLA:3022 - Urbanová Dominika, r. Šibertová, nar. 11.8.1988, Dolné Pažite 429/81, Trenčín-Záhľabie, PSČ:91106, SR	0	0	4437/6140	112,01	2 610,929
							VLA:3017 - Suchma Anton, r. Suchma, nar. 29.4.1941, Širova 28, Nemšová, PSČ:91441, SR POZN: R 146/10 - oprava výmery vz.52/10, 361/18, 1339/19 VLA:3022 - Urbanová Dominika, r. Šibertová, nar. 11.8.1988, Dolné Pažite 429/81, Trenčín-Záhľabie, PSČ:91106, SR	0	0	1/1535	0,10	2,354
1818/95	1	353	6-B/1	4203			VLA:2963 - Ing. Buda Luboslav, r. Buda, nar. 24.8.1964, Romanova 27, Bratislava, PSČ:85102, SR POZN: V 489/2018 - Geom. plán č. 31041833-044-17, zm.č.65/18 VLA:2984 - JUDr. Burajová Simona, r. Hamáčková, nar. 1.10.1988, Stromová 5280/12, Piešťany, PSČ:92101, SR POZN: V 489/2018 - Geom. plán č. 31041833-044-17, zm.č.65/18 VLA:2965 - Burdejová Helena, r. Chlebanová, nar. 9.9.1958, Bolešov 275, Bolešov, PSČ:01853, SR POZN: V 489/2018 - Geom. plán č. 31041833-044-17, zm.č.65/18 VLA:2969 - Bc. Dzygovská Marta, r. Prekopová, nar. 4.7.1970, Šmickeho 422/15, Nemšová, PSČ:91441, SR POZN: V 489/2018 - Geom. plán č. 31041833-044-17, zm.č.65/18	0	0	4/1535	0,40	9,415
							VLA:2963 - Ing. Buda Luboslav, r. Buda, nar. 24.8.1964, Romanova 27, Bratislava, PSČ:85102, SR POZN: V 489/2018 - Geom. plán č. 31041833-044-17, zm.č.65/18 VLA:2984 - JUDr. Burajová Simona, r. Hamáčková, nar. 1.10.1988, Stromová 5280/12, Piešťany, PSČ:92101, SR POZN: V 489/2018 - Geom. plán č. 31041833-044-17, zm.č.65/18 VLA:2965 - Burdejová Helena, r. Chlebanová, nar. 9.9.1958, Bolešov 275, Bolešov, PSČ:01853, SR POZN: V 489/2018 - Geom. plán č. 31041833-044-17, zm.č.65/18 VLA:2969 - Bc. Dzygovská Marta, r. Prekopová, nar. 4.7.1970, Šmickeho 422/15, Nemšová, PSČ:91441, SR POZN: V 489/2018 - Geom. plán č. 31041833-044-17, zm.č.65/18	0	0	25/15350	0,57	15,793
							VLA:2984 - JUDr. Burajová Simona, r. Hamáčková, nar. 1.10.1988, Stromová 5280/12, Piešťany, PSČ:92101, SR POZN: V 489/2018 - Geom. plán č. 31041833-044-17, zm.č.65/18 VLA:2965 - Burdejová Helena, r. Chlebanová, nar. 9.9.1958, Bolešov 275, Bolešov, PSČ:01853, SR POZN: V 489/2018 - Geom. plán č. 31041833-044-17, zm.č.65/18 VLA:2969 - Bc. Dzygovská Marta, r. Prekopová, nar. 4.7.1970, Šmickeho 422/15, Nemšová, PSČ:91441, SR POZN: V 489/2018 - Geom. plán č. 31041833-044-17, zm.č.65/18	0	0	100/15350	2,30	63,172
							VLA:2965 - Burdejová Helena, r. Chlebanová, nar. 9.9.1958, Bolešov 275, Bolešov, PSČ:01853, SR POZN: V 489/2018 - Geom. plán č. 31041833-044-17, zm.č.65/18 VLA:2969 - Bc. Dzygovská Marta, r. Prekopová, nar. 4.7.1970, Šmickeho 422/15, Nemšová, PSČ:91441, SR POZN: V 489/2018 - Geom. plán č. 31041833-044-17, zm.č.65/18	0	0	16/4605	1,23	33,692
							VLA:2969 - Bc. Dzygovská Marta, r. Prekopová, nar. 4.7.1970, Šmickeho 422/15, Nemšová, PSČ:91441, SR POZN: V 489/2018 - Geom. plán č. 31041833-044-17, zm.č.65/18	0	0	55/15350	1,26	34,745

Katastr. územie: Nemšová(839639)
 Obec: Nemšová (506281)
 Okres: Trenčín (309)
 Kraj: Trenčiansky (3)

PROJEKT POZEMKOVÝCH ÚPRAV NEMŠOVÁ
RPS časť B/1- vlastníci,správcovia a zástupcovia vlastníkov

Dátum: 10.11.2022 Str.6
 Vyhotožil: GEOMETRA Trenčín s.r.o.
 Adresa: Námestie sv.Anny 21 , Trenčín,
 PSČ:91101

číslo parcely pôvodného slavu	kód pôv. parc.	výmera parcely v obvode v m ²	číslo grafického výstupu	č. LV	č. PKV alebo iného dokladu	kód osobit. režimu	VLA: (21) osobné číslo - (20) vlastník pôvodného pozemku BSM: (23) osobné číslo - (22) manžel vlastníka v BSM SPR: (25) osobné číslo - (24) správca alebo zástupca TIT: (26) titul nadobudnutia,POZN: (40) - poznámka	TUC	TVL	vlastnícky podiel	výmera vl. podielu v obvode v m ²	hodnota vl. podielu v obvode v €
1	2	4	10	11	12	14	20,21,22,23,24,25,26	27	28	29	30	31
							VLA:2973 - Hejná Jana, r. Koničková, nar. 6.4.1972, Fučíkova 994/18, Nemšová, PSČ:91441, SR POZN: V 489/2018 - Geom. plán č. 31041833-044-17, zm.č.65/18	0	0	40/15350	0,92	25,269
							VLA:2977 - Ing. Chlebaňa Ladislav, r. Chlebaňa, nar. 24.12.1968, Revolučná 612/21, Nemšová, PSČ:91441, SR POZN: V 489/2018 - Geom. plán č. 31041833-044-17, zm.č.65/18	0	0	16/4605	1,23	33,692
							VLA:2978 - Chlebaňa Pavol, r. Chlebaňa, nar. 6.4.1962, Revolučná 612/21, Nemšová, PSČ:91441, SR POZN: V 489/2018 - Geom. plán č. 31041833-044-17, zm.č.65/18	0	0	16/4605	1,23	33,692
							VLA:2983 - Knažková Emília, r. Siváková, nar. 22.9.1942, Borčice 12, Bolesov, PSČ:01853, SR POZN: V 489/2018 - Geom. plán č. 31041833-044-17, zm.č.65/18	0	0	149/15350	3,43	94,126
							VLA:2985 - Krajča Jan, r. Krajča, nar. 14.11.1989, Janka Palu 9/17, Nemšová, PSČ:91441, SR POZN: V 489/2018 - Geom. plán č. 31041833-044-17, zm.č.65/18	0	0	17/15350	0,39	10,739
							VLA:2986 - Králik Marián, r. Králik, nar. 17.4.1970, Šidlikova 380/11, Nemšová, PSČ:91441, SR POZN: V 489/2018 - Geom. plán č. 31041833-044-17, zm.č.65/18	0	0	30/15350	0,69	18,952
							VLA:2992 - Matejka Miloš, r. Matejka, nar. 11.10.1958, Púchovská 4, Nemšová, PSČ:91441, SR POZN: V 489/2018 - Geom. plán č. 31041833-044-17, zm.č.65/18	0	0	100/15350	2,30	63,172
							VLA:2993 - Matejková Jarmila, r. Oškrdová, nar. 10.4.1961, Fučíkova 982/5, Nemšová, PSČ:91441, SR POZN: V 489/2018 - Geom. plán č. 31041833-044-17, zm.č.65/18	0	0	51/30700	0,59	16,109
							VLA:2999 - Muthanský Veler, r. Muthanský, nar. 26.6.1964, Pavla Kyrmezera 1100/5, Nemšová, PSČ:91441, SR POZN: V 489/2018 - Geom. plán č. 31041833-044-17, zm.č.65/18	0	0	40/15350	0,92	25,269
							VLA:3000 - Ing. Niš Robert, nar. 21.1.1946, časť Jánošíkova 707, Dunajská Lužná, PSČ:90042, SR POZN: V 489/2018 - Geom. plán č. 31041833-044-17, zm.č.65/18	0	0	20/15350	0,46	12,634
							VLA:3003 - Petrik Jozef, r. Petrik, nar. 30.6.1979, Pod hájom 1359/143, Dubnica nad Váhom, PSČ:01841, SR POZN: V 489/2018 - Geom. plán č. 31041833-044-17, zm.č.65/18	0	0	25/15350	0,57	15,793
							VLA:3006 - Prmo Ladislav, r. Prmo, nar. 26.6.1963, ul.Janka Palu 49/14, Nemšová, PSČ:91441, SR POZN: V 489/2018 - Geom. plán č. 31041833-044-17, zm.č.65/18	0	0	140/15350	3,22	88,441
							VLA:3008 - Prmo Štefan, nar. 15.1.1965, Vážska 430/1, Nemšová, PSČ:91441, SR POZN: V 489/2018 - Geom. plán č. 31041833-044-17, zm.č.65/18	0	0	55/15350	1,28	34,745
							VLA:3009 - Prošťanský Dušan, r. Prošťanský, nar. 25.1.1977, Školská 1549/14A, Nemšová, PSČ:91441, SR POZN: V 489/2018 - Geom. plán č. 31041833-044-17, zm.č.65/18	0	0	8/15350	0,18	5,054
							VLA:3013 - Sechtrová Mária, r. Budíková, nar. 22.1.1985, Kameničany 124, Kameničany, PSČ:01854, SR POZN: V 489/2018 - Geom. plán č. 31041833-044-17, zm.č.65/18	0	0	20/15350	0,46	12,634
							VLA:3016 - Štefánek Martin, r. Štefánek, nar. 12.1.1976, Dolná 11, Bratislava, PSČ:81104, SR POZN: V 489/2018 - Geom. plán č. 31041833-044-17, zm.č.65/18	0	0	70/15350	1,61	44,220

Katastr. územie: Nemšová(839639)
 Obec: Nemšová (506281)
 Okres: Trenčín (309)
 Kraj: Trenčiansky (3)

PROJEKT POZEMKOVÝCH ÚPRAV NEMŠOVÁ
RPS časť B/1- vlastníci,správcovia a zástupcovia vlastníkov

Dátum: 10.11.2022 Str.7
 Vyhovitol: GEOMETRA Trenčín s.r.o.
 Adresa: Námestie sv.Anny 21 , Trenčín,
 PSČ:91101

číslo parcely pôvodného stavu	kód pôv. parc.	výmera parcely v obvode v m ²	číslo grafického výstupu	č. LV	č. PKV alebo iného dokladu	kód osobit. režimu	VLA: (21) osobné číslo - (20) vlastník pôvodného pozemku BSM; (23) osobné číslo - (22) manžel vlastníka v BSM SPR: (25) osobné číslo - (24) správca alebo zástupca TIT: (26) titul nadobudnutia,POZN: (40) - poznámka	TUC	TVL	vlastnícky podiel	výmera vl. podielu v obvode v m ²	hodnota vl. podielu v obvode v €
1	2	4	10	11	12	14	20,21,22,23,24,25,26	27	28	29	30	31
							VLA:3017 - Suchma Anton, r. Suchma, nar. 29.4.1941, Štúrova 28, Nemšová, PSČ:91441, SR POZN: V 489/2018 - Geom. plán č. 31041833-044-17, zm.č.65/18	0	0	10/15350	0,23	6,317
							VLA:3019 - Ing. Tokár Jozef, r. Tokár, nar. 30.11.1961, Šmídkeho 419/9, Nemšová, PSČ:91441, SR POZN: V 489/2018 - Geom. plán č. 31041833-044-17, zm.č.65/18	0	0	28241/30700	324,73	8 920,210
							VLA:3022 - Urbanová Dominika, r. Šubertová, nar. 11.8.1988, Dolné Pažite 429/81, Trenčín-Záblatie, PSČ:91106, SR POZN: V 489/2018 - Geom. plán č. 31041833-044-17, zm.č.65/18	0	0	40/15350	0,92	25,289
							VLA:3023 - Vanková Ľudmila, r. Motolová, nar. 30.4.1946, SNP 120/17, Nemšová, PSČ:91441, SR POZN: V 489/2018 - Geom. plán č. 31041833-044-17, zm.č.65/18	0	0	100/15350	2,30	63,172
1818/97	1	241	6-8/1	4207			VLA:2963 - Ing. Buda Ľuboslav, r. Buda, nar. 24.8.1964, Romanova 27, Bratislava, PSČ:85102, SR POZN: R 53/06 - Rozhodnutie Obvodného pozemkového úradu v Trenčíne č.sp.: 2005/00716-005, geom.plán č. 31321704-518/2004 - vz.121/06; Z 2936/09 - Geom. plán č. 31321704-652/2008; R 779/10 - ZPMZ č.977 - v.z.213/10; V 489/2018 - Geom. plán č. 31041833-044-17, zm.č.65/18	0	0	25/15350	0,39	10,782
							VLA:2964 - JUDr. Bursinová Simona, r. Hamáčková, nar. 1.10.1988, Stromová 5280/12, Piešťany, PSČ:82101, SR POZN: R 53/06 - Rozhodnutie Obvodného pozemkového úradu v Trenčíne č.sp.: 2005/00716-005, geom.plán č. 31321704-518/2004 - vz.121/06; Z 2936/09 - Geom. plán č. 31321704-652/2008; R 779/10 - ZPMZ č.977 - v.z.213/10; V 489/2018 - Geom. plán č. 31041833-044-17, zm.č.65/18	0	0	2/921	0,52	14,376
							VLA:2965 - Burdejová Helena, r. Chlebanová, nar. 9.9.1958, Bolešov 275, Bolešov, PSČ:01853, SR POZN: R 53/06 - Rozhodnutie Obvodného pozemkového úradu v Trenčíne č.sp.: 2005/00716-005, geom.plán č. 31321704-518/2004 - vz.121/06; Z 2936/09 - Geom. plán č. 31321704-652/2008; R 779/10 - ZPMZ č.977 - v.z.213/10; V 489/2018 - Geom. plán č. 31041833-044-17, zm.č.65/18	0	0	16/4605	0,84	23,002
							VLA:2969 - Bc. Dzygovská Marita, r. Prekopová, nar. 4.7.1970, Šmídkeho 422/15, Nemšová, PSČ:91441, SR POZN: R 53/06 - Rozhodnutie Obvodného pozemkového úradu v Trenčíne č.sp.: 2005/00716-005, geom.plán č. 31321704-518/2004 - vz.121/06; Z 2936/09 - Geom. plán č. 31321704-652/2008; R 779/10 - ZPMZ č.977 - v.z.213/10; V 489/2018 - Geom. plán č. 31041833-044-17, zm.č.65/18	0	0	55/15350	0,86	23,721
							VLA:2970 - Fusek Ľuboš, r. Fusek, nar. 12.8.1985, Šmídkeho 417/5, Nemšová, PSČ:91441, SR POZN: R 53/06 - Rozhodnutie Obvodného pozemkového úradu v Trenčíne č.sp.: 2005/00716-005, geom.plán č. 31321704-518/2004 - vz.121/06; Z 2936/09 - Geom. plán č. 31321704-652/2008; R 779/10 - ZPMZ č.977 - v.z.213/10; V 489/2018 - Geom. plán č. 31041833-044-17, zm.č.65/18	0	0	28241/30700	221,70	6 090,001
							VLA:2973 - Hajná Jana, r. Končíková, nar. 6.4.1972, Fučíkova 994/18, Nemšová, PSČ:91441, SR POZN: R 53/06 - Rozhodnutie Obvodného pozemkového úradu v Trenčíne č.sp.: 2005/00716-005, geom.plán č. 31321704-518/2004 - vz.121/06; Z 2936/09 - Geom. plán č. 31321704-652/2008; R 779/10 - ZPMZ č.977 - v.z.213/10; V 489/2018 - Geom. plán č. 31041833-044-17, zm.č.65/18	0	0	40/15350	0,63	17,252
							VLA:2977 - Ing. Chlebana Ladislav, r. Chlebana, nar. 24.12.1968, Revolučná 612/21, Nemšová, PSČ:91441, SR POZN: R 53/06 - Rozhodnutie Obvodného pozemkového úradu v Trenčíne č.sp.: 2005/00716-005, geom.plán č. 31321704-518/2004 - vz.121/06; Z 2936/09 - Geom. plán č. 31321704-652/2008; R 779/10 - ZPMZ č.977 - v.z.213/10; V 489/2018 - Geom. plán č. 31041833-044-17, zm.č.65/18	0	0	16/4605	0,84	23,002
							VLA:2978 - Chlebana Pavol, r. Chlebana, nar. 6.4.1962, Revolučná 612/21, Nemšová, PSČ:91441, SR POZN: R 53/06 - Rozhodnutie Obvodného pozemkového úradu v Trenčíne č.sp.: 2005/00716-005, geom.plán č. 31321704-518/2004 - vz.121/06; Z 2936/09 - Geom. plán č. 31321704-652/2008; R 779/10 - ZPMZ č.977 - v.z.213/10; V 489/2018 - Geom. plán č. 31041833-044-17, zm.č.65/18	0	0	16/4605	0,84	23,002
							VLA:2983 - Kňažková Emília, r. Siváková, nar. 22.9.1942, Boričie 12, Bolešov, PSČ:01853, SR POZN: R 53/06 - Rozhodnutie Obvodného pozemkového úradu v Trenčíne č.sp.: 2005/00716-005, geom.plán č. 31321704-518/2004 - vz.121/06; Z 2936/09 - Geom. plán č. 31321704-652/2008; R 779/10 - ZPMZ č.977 - v.z.213/10; V 489/2018 - Geom. plán č. 31041833-044-17, zm.č.65/18	0	0	149/15350	2,34	64,262

Katastr. územie: Nemšová(839639)
 Obec: Nemšová (506281)
 Okres: Trenčín (309)
 Kraj: Trenčiansky (3)

PROJEKT POZEMKOVÝCH ÚPRAV NEMŠOVÁ
RPS časť B/1- vlastníci,správcovia a zástupcovia vlastníkov

Dátum: 10.11.2022 Str.8
 Vyhovitol: GEOMETRA Trenčín s.r.o.
 Adresa: Námestie sv.Anny 21 , Trenčín,
 PSC:91101

číslo parcely pôvodného stavu	kód pôv. parc.	výmera parcely v m ²	číslo grafického výstupu	č. LV	č. PKV alebo iného dokladu	kód osobit. režimu	VLA: (21) osobné číslo - (20) vlastník pôvodného pozemku BSM: (23) osobné číslo - (22) manžel vlastníka v BSM SPR: (25) osobné číslo - (24) správca alebo zástupca TIT: (26) titul nadobudnutia,POZN: (40) - poznámka	TUC	TVL	vlastnícky podiel	výmera vl. podielu v m ²	hodnota vl. podielu v €
1	2	4	10	11	12	14						
							20,21,22,23,24,25,26	27	28	29	30	31
							VLA:2984 - Kobzinková Anna, r. Hamáčková, nar. 14.8.1951, Martina Benku 423/2, Nová Dubnica, PSC:01851, SR	0	0	2/921	0,52	14,376
							POZN: R 53/06 - Rozhodnutie Obvodného pozemkového úradu v Trenčíne č.sp.: 2005/00716-005, geom.plán č. 31321704-518/2004 - vz.121/06; Z 2936/09- Geom. plán č. 31321704-652/2008: R 779/10 - ZPMZ č.977 - v.z.213/10: V 489/2018 - Geom. plán č. 31041833-044-17, zm.č.65/18					
							VLA:2984 - Kobzinková Anna, r. Hamáčková, nar. 14.8.1951, Martina Benku 423/2, Nová Dubnica, PSC:01851, SR	0	0	2/921	0,52	14,376
							POZN: R 53/06 - Rozhodnutie Obvodného pozemkového úradu v Trenčíne č.sp.: 2005/00716-005, geom.plán č. 31321704-518/2004 - vz.121/06; Z 2936/09- Geom. plán č. 31321704-652/2008: R 779/10 - ZPMZ č.977 - v.z.213/10: V 489/2018 - Geom. plán č. 31041833-044-17, zm.č.65/18					
							VLA:2985 - Krajča Jan, r. Krajča, nar. 14.11.1989, Janka Palu 9/17, Nemšová, PSC:91441, SR	0	0	17/15350	0,27	7,332
							POZN: R 53/06 - Rozhodnutie Obvodného pozemkového úradu v Trenčíne č.sp.: 2005/00716-005, geom.plán č. 31321704-518/2004 - vz.121/06; Z 2936/09- Geom. plán č. 31321704-652/2008: R 779/10 - ZPMZ č.977 - v.z.213/10: V 489/2018 - Geom. plán č. 31041833-044-17, zm.č.65/18					
							VLA:2986 - Králik Marián, r. Králik, nar. 17.4.1970, Šidlikove 380/11, Nemšová, PSC:91441, SR	0	0	30/15350	0,47	12,939
							POZN: R 53/06 - Rozhodnutie Obvodného pozemkového úradu v Trenčíne č.sp.: 2005/00716-005, geom.plán č. 31321704-518/2004 - vz.121/06; Z 2936/09- Geom. plán č. 31321704-652/2008: R 779/10 - ZPMZ č.977 - v.z.213/10: V 489/2018 - Geom. plán č. 31041833-044-17, zm.č.65/18					
							VLA:2992 - Matejka Miroš, r. Matejka, nar. 11.10.1958, Púchovská 4, Nemšová, PSC:91441, SR	0	0	100/15350	1,57	43,129
							POZN: R 53/06 - Rozhodnutie Obvodného pozemkového úradu v Trenčíne č.sp.: 2005/00716-005, geom.plán č. 31321704-518/2004 - vz.121/06; Z 2936/09- Geom. plán č. 31321704-652/2008: R 779/10 - ZPMZ č.977 - v.z.213/10: V 489/2018 - Geom. plán č. 31041833-044-17, zm.č.65/18					
							VLA:2993 - Matejková Jarmila, r. Oškrdová, nar. 10.4.1961, Fučíkova 982/5, Nemšová, PSC:91441, SR	0	0	51/30700	0,40	10,998
							POZN: R 53/06 - Rozhodnutie Obvodného pozemkového úradu v Trenčíne č.sp.: 2005/00716-005, geom.plán č. 31321704-518/2004 - vz.121/06; Z 2936/09- Geom. plán č. 31321704-652/2008: R 779/10 - ZPMZ č.977 - v.z.213/10: V 489/2018 - Geom. plán č. 31041833-044-17, zm.č.65/18					
							VLA:2999 - Muťňanský Valer, r. Muťňanský, nar. 26.6.1964, Pavla Kyrmežera 1100/5, Nemšová, PSC:91441, SR	0	0	40/15350	0,63	17,252
							POZN: R 53/06 - Rozhodnutie Obvodného pozemkového úradu v Trenčíne č.sp.: 2005/00716-005, geom.plán č. 31321704-518/2004 - vz.121/06; Z 2936/09- Geom. plán č. 31321704-652/2008: R 779/10 - ZPMZ č.977 - v.z.213/10: V 489/2018 - Geom. plán č. 31041833-044-17, zm.č.65/18					
							VLA:3000 - Ing. Nič Robert, nar. 21.1.1946, Časť Jánošíkova 707, Dunajská Lužná, PSC:90042, SR	0	0	20/15350	0,31	8,626
							POZN: R 53/06 - Rozhodnutie Obvodného pozemkového úradu v Trenčíne č.sp.: 2005/00716-005, geom.plán č. 31321704-518/2004 - vz.121/06; Z 2936/09- Geom. plán č. 31321704-652/2008: R 779/10 - ZPMZ č.977 - v.z.213/10: V 489/2018 - Geom. plán č. 31041833-044-17, zm.č.65/18					
							VLA:3003 - Petrik Jozef, r. Petrik, nar. 30.6.1979, Pod hájom 1359/143, Dubnica nad Váhom, PSC:01841, SR	0	0	25/15350	0,39	10,782
							POZN: R 53/06 - Rozhodnutie Obvodného pozemkového úradu v Trenčíne č.sp.: 2005/00716-005, geom.plán č. 31321704-518/2004 - vz.121/06; Z 2936/09- Geom. plán č. 31321704-652/2008: R 779/10 - ZPMZ č.977 - v.z.213/10: V 489/2018 - Geom. plán č. 31041833-044-17, zm.č.65/18					
							VLA:3006 - Pmo Ladislav, r. Pmo, nar. 26.6.1963, ul.Janka Palu 49/14, Nemšová, PSC:91441, SR	0	0	140/15350	2,20	60,380
							POZN: R 53/06 - Rozhodnutie Obvodného pozemkového úradu v Trenčíne č.sp.: 2005/00716-005, geom.plán č. 31321704-518/2004 - vz.121/06; Z 2936/09- Geom. plán č. 31321704-652/2008: R 779/10 - ZPMZ č.977 - v.z.213/10: V 489/2018 - Geom. plán č. 31041833-044-17, zm.č.65/18					
							VLA:3008 - Pmo Stefan, nar. 15.1.1965, Vážska 430/1, Nemšová, PSC:91441, SR	0	0	55/15350	0,88	23,721
							POZN: R 53/06 - Rozhodnutie Obvodného pozemkového úradu v Trenčíne č.sp.: 2005/00716-005, geom.plán č. 31321704-518/2004 - vz.121/06; Z 2936/09- Geom. plán č. 31321704-652/2008: R 779/10 - ZPMZ č.977 - v.z.213/10: V 489/2018 - Geom. plán č. 31041833-044-17, zm.č.65/18					
							VLA:3009 - Prošňanský Dušan, r. Prošňanský, nar. 25.1.1977, Školešá 1549/14A, Nemšová, PSC:91441, SR	0	0	8/15350	0,13	3,450
							POZN: R 53/06 - Rozhodnutie Obvodného pozemkového úradu v Trenčíne č.sp.: 2005/00716-005, geom.plán č. 31321704-518/2004 - vz.121/06; Z 2936/09- Geom. plán č. 31321704-652/2008: R 779/10 - ZPMZ č.977 - v.z.213/10: V 489/2018 - Geom. plán č. 31041833-044-17, zm.č.65/18					
							VLA:3013 - Sachrová Mária, r. Budiková, nar. 22.1.1965, Kameničany 124, Kameničany, PSC:01854, SR	0	0	20/15350	0,31	8,626
							POZN: R 53/06 - Rozhodnutie Obvodného pozemkového úradu v Trenčíne č.sp.: 2005/00716-005, geom.plán č. 31321704-518/2004 - vz.121/06; Z 2936/09- Geom. plán č. 31321704-652/2008: R 779/10 - ZPMZ č.977 - v.z.213/10: V 489/2018 - Geom. plán č. 31041833-044-17, zm.č.65/18					

Katastr. územie: Nemšová(838638)
 Obec: Nemšová (506281)
 Okres: Trenčín (309)
 Kraj: Trenčiansky (3)

PROJEKT POZEMKOVÝCH ÚPRAV NEMŠOVÁ
RPS časť B/1- vlastníci,správcovia a zástupcovia vlastníkov

Dátum: 10.11.2022 Str.9
 Vyhovitol: GEOMETRA Trenčín s.r.o.
 Adresa: Námestie sv.Anny 21 , Trenčín,
 PSČ:91101

číslo parcely pôvodného stavu	kód pôv. parc.	výmera parcely v obvode v m ²	číslo grafického výstupu	č. LV	č. PKV alebo iného dokladu	kód osobit. režimu	VLA: (21) osobné číslo - (20) vlastník pôvodného pozemku BSM: (23) osobné číslo - (22) manžel vlastníka v BSM SPR: (25) osobné číslo - (24) správca alebo zástupca TIT: (26) titul nadobudnutia,POZN: (40) - poznámka	TUC	TVL	vlastnícky podiel	výmera vl. podielu v obvode v m ²	hodnota vl. podielu v obvode v €
1	2	4	10	11	12	14	20,21,22,23,24,25,26	27	28	29	30	31
							VLA:3016 - Štefánek Martin, r. Štefánek, nar. 12.1.1976, Dolná 11, Bratislava, PSČ:81104, SR POZN: R 53/06 - Rozhodnutie Obvodného pozemkového úradu v Trenčíne č.sp.: 2005/00716-005, geom.plán č. 31321704-518/2004 - vz.121/06; Z 2936/09 - Geom. plán č. 31321704-652/2008; R 779/10 - ZPMZ č.977 - v.z.213/10; V 489/2018 - Geom. plán č. 31041833-044-17, zm.č.65/18	0	0	70/15350	1,10	30,190
							VLA:3017 - Suchma Anton, r. Suchma, nar. 29.4.1941, Štúrova 28, Nemšová, PSČ:91441, SR POZN: R 53/06 - Rozhodnutie Obvodného pozemkového úradu v Trenčíne č.sp.: 2005/00716-005, geom.plán č. 31321704-518/2004 - vz.121/06; Z 2936/09 - Geom. plán č. 31321704-652/2008; R 779/10 - ZPMZ č.977 - v.z.213/10; V 489/2018 - Geom. plán č. 31041833-044-17, zm.č.65/18	0	0	10/15350	0,16	4,313
							VLA:3022 - Urbanová Dominika, r. Šuberlová, nar. 11.8.1988, Dolná Pažite 429/81, Trenčín-Záblatie, PSČ:91106, SR POZN: R 53/06 - Rozhodnutie Obvodného pozemkového úradu v Trenčíne č.sp.: 2005/00716-005, geom.plán č. 31321704-518/2004 - vz.121/06; Z 2936/09 - Geom. plán č. 31321704-652/2008; R 779/10 - ZPMZ č.977 - v.z.213/10; V 489/2018 - Geom. plán č. 31041833-044-17, zm.č.65/18	0	0	40/15350	0,63	17,252
							VLA:3023 - Vanková Ludmila, r. Motolová, nar. 30.4.1946, SNP 120/17, Nemšová, PSČ:91441, SR POZN: R 53/06 - Rozhodnutie Obvodného pozemkového úradu v Trenčíne č.sp.: 2005/00716-005, geom.plán č. 31321704-518/2004 - vz.121/06; Z 2936/09 - Geom. plán č. 31321704-652/2008; R 779/10 - ZPMZ č.977 - v.z.213/10; V 489/2018 - Geom. plán č. 31041833-044-17, zm.č.65/18	0	0	100/15350	1,57	43,129
1818/99	1	258	6-8/1	4204			VLA:2963 - Ing. Buda Luboslav, r. Buda, nar. 24.8.1994, Romanova 27, Bratislava, PSČ:85102, SR POZN: V 489/2018 - Geom. plán č. 31041833-044-17, zm.č.65/18	0	0	25/15350	0,42	11,543
							VLA:2965 - Burdejová Helena, r. Chlebanová, nar. 9.9.1958, Bolešov 275, Bolešov, PSČ:01853, SR POZN: V 489/2018 - Geom. plán č. 31041833-044-17, zm.č.65/18	0	0	16/4605	0,90	24,625
							VLA:2969 - Bc. Dzygovská Marta, r. Prekopová, nar. 4.7.1970, Šmídkeho 422/15, Nemšová, PSČ:91441, SR POZN: V 489/2018 - Geom. plán č. 31041833-044-17, zm.č.65/18	0	0	55/15350	0,92	25,394
							VLA:2973 - Hajná Jana, r. Koničková, nar. 6.4.1972, Fučíkova 994/18, Nemšová, PSČ:91441, SR POZN: V 489/2018 - Geom. plán č. 31041833-044-17, zm.č.65/18	0	0	40/15350	0,67	18,468
							VLA:2977 - Ing. Chlebaná Ladislav, r. Chlebaná, nar. 24.12.1968, Revolučná 612/21, Nemšová, PSČ:91441, SR POZN: V 489/2018 - Geom. plán č. 31041833-044-17, zm.č.65/18	0	0	16/4605	0,90	24,625
							VLA:2978 - Chlebaná Pavol, r. Chlebaná, nar. 6.4.1962, Revolučná 612/21, Nemšová, PSČ:91441, SR POZN: V 489/2018 - Geom. plán č. 31041833-044-17, zm.č.65/18	0	0	16/4605	0,90	24,625
							VLA:2983 - Kňažková Emília, r. Siváková, nar. 22.9.1942, Borčice 12, Bolešov, PSČ:01853, SR POZN: V 489/2018 - Geom. plán č. 31041833-044-17, zm.č.65/18	0	0	149/15350	2,50	68,795
							VLA:2984 - Kobzinková Anna, r. Hamáčková, nar. 14.8.1951, Mariána Benku 423/2, Nová Dubnica, PSČ:01851, SR POZN: V 489/2018 - Geom. plán č. 31041833-044-17, zm.č.65/18	0	0	100/15350	1,68	46,171
							VLA:2985 - Krajča Jan, r. Krajča, nar. 14.11.1989, Janka Palu 9/17, Nemšová, PSČ:91441, SR POZN: V 489/2018 - Geom. plán č. 31041833-044-17, zm.č.65/18	0	0	17/15350	0,29	7,849
							VLA:2986 - Králik Marián, r. Králik, nar. 17.4.1970, Šídlíkove 380/11, Nemšová, PSČ:91441, SR POZN: V 489/2018 - Geom. plán č. 31041833-044-17, zm.č.65/18	0	0	30/15350	0,50	13,851
							VLA:2992 - Matejka Miloš, r. Matejka, nar. 11.10.1958, Púchovská 4, Nemšová, PSČ:91441, SR POZN: V 489/2018 - Geom. plán č. 31041833-044-17, zm.č.65/18	0	0	100/15350	1,68	46,171

Katastr. územie: Nemšová(839839)
 Obec: Nemšová (506281)
 Okres: Trenčín (309)
 Kraj: Trenčiansky (3)

PROJEKT POZEMKOVÝCH ÚPRAV NEMŠOVÁ
RPS časť B/1- vlastníci,správcovia a zástupcovia vlastníkov

Datum: 10.11.2022 Str.10
 Vyhotovitel: GEOMETRA Trenčín s.r.o.
 Adresa: Námestie sv.Anny 21 , Trenčín,
 PŠČ:91101

číslo parcely pôvodného stavu	kód pôv. parc.	výmera parcely v obvode v m ²	číslo grafického výstupu	č. LV	č. PKV alebo iného dokladu	kód osobit. režimu	VLA: (21) osobné číslo - (20) vlastník pôvodného pozemku BSM: (23) osobné číslo - (22) manžel vlastníka v BSM SPR: (25) osobné číslo - (24) správca alebo zástupca TIT: (26) titul nadobudnutia, POZN: (40) - poznámka	TUC	TVL	vlastnícky podiel	výmera vl. podielu v obvode v m ²	hodnota vl. podielu v obvode v €
1	2	4	10	11	12	14	20,21,22,23,24,25,26	27	28	29	30	31
							VLA:2993 - Matejková Jarmila, r. Oškrdová, nar. 10.4.1961, Fučíkova 982/5, Nemšová, PŠČ:91441, SR POZN: V 489/2018 - Geom. plán č. 31041833-044-17. zm.č.65/18	0	0	51/30700	0,43	11,774
							VLA:2999 - Mutňanský Valer, r. Mutňanský, nar. 26.6.1964, Pavla Kyrmežera 1100/5, Nemšová, PŠČ:91441, SR POZN: V 489/2018 - Geom. plán č. 31041833-044-17. zm.č.65/18	0	0	40/15350	0,87	18,488
							VLA:3000 - Ing. Nič Robert, nar. 21.1.1946, časť Jánošíkova 707, Dunajská Lužná, PŠČ:90042, SR POZN: V 489/2018 - Geom. plán č. 31041833-044-17. zm.č.65/18	0	0	20/15350	0,34	9,234
							VLA:3003 - Petrik Jozef, r. Petrik, nar. 30.6.1979, Pod hájom 1359/143, Dubnica nad Váhom, PŠČ:01841, SR POZN: V 489/2018 - Geom. plán č. 31041833-044-17. zm.č.65/18	0	0	25/15350	0,42	11,543
							VLA:3006 - Pmo Ladislav, r. Pmo, nar. 26.6.1963, ul.Janka Palu 49/14, Nemšová, PŠČ:91441, SR POZN: V 489/2018 - Geom. plán č. 31041833-044-17. zm.č.65/18	0	0	140/15350	2,35	64,640
							VLA:3008 - Pmo Štefan, nar. 15.1.1965, Vážska 430/1, Nemšová, PŠČ:91441, SR POZN: V 489/2018 - Geom. plán č. 31041833-044-17. zm.č.65/18	0	0	55/15350	0,92	25,394
							VLA:3009 - Prošťanský Dušan, r. Prošťanský, nar. 25.1.1977, Školská 1549/14A, Nemšová, PŠČ:91441, SR POZN: V 489/2018 - Geom. plán č. 31041833-044-17. zm.č.65/18	0	0	8/15350	0,13	3,694
							VLA:3011 - Sedláček Martin, r. Sedláček, nar. 17.5.1988, Šmídkeho 416/3, Nemšová, PŠČ:91441, SR POZN: V 489/2018 - Geom. plán č. 31041833-044-17. zm.č.65/18	0	0	28241/61400	118,67	3 259,793
							VLA:3012 - Ing. Sedláček Peter, r. Sedláček, nar. 3.5.1985, Jaseňová 2000/17, Nemšová, PŠČ:91441, SR POZN: V 489/2018 - Geom. plán č. 31041833-044-17. zm.č.65/18	0	0	28241/61400	118,67	3 259,793
							VLA:3013 - Sochrová Mária, r. Budíková, nar. 22.1.1965, Kameničany 124, Kameničany, PŠČ:01854, SR POZN: V 489/2018 - Geom. plán č. 31041833-044-17. zm.č.65/18	0	0	20/15350	0,34	9,234
							VLA:3016 - Štefánek Martin, r. Štefánek, nar. 12.1.1976, Dolná 11, Bratislava, PŠČ:81104, SR POZN: V 489/2018 - Geom. plán č. 31041833-044-17. zm.č.65/18	0	0	70/15350	1,18	32,320
							VLA:3017 - Šuchma Anton, r. Šuchma, nar. 29.4.1941, Štúrova 28, Nemšová, PŠČ:91441, SR POZN: V 489/2018 - Geom. plán č. 31041833-044-17. zm.č.65/18	0	0	10/15350	0,17	4,617
							VLA:3022 - Urbanová Dominika, r. Šubertová, nar. 11.8.1988, Dolná Pažite 428/81, Trenčín-Záblatie, PŠČ:91106, SR POZN: V 489/2018 - Geom. plán č. 31041833-044-17. zm.č.65/18	0	0	40/15350	0,67	18,468
							VLA:3023 - Vanková Ludmila, r. Motolová, nar. 30.4.1946, SNP 120/17, Nemšová, PŠČ:91441, SR POZN: V 489/2018 - Geom. plán č. 31041833-044-17. zm.č.65/18	0	0	100/15350	1,68	46,171
1818/99	1	152	6-8/1	4206			VLA:2963 - Ing. Buda Ľuboslav, r. Buda, nar. 24.8.1964, Romanova 27, Bratislava, PŠČ:85102, SR POZN: R 53/06 - Rozhodnutie Obvodného pozemkového úradu v Trenčíne č.sp.: 2005/00716-005, geom.plán č. 31321704-518/2004 - vz.121/06; Z 2936/09 - Geom. plán č. 31321704-652/2008: R 779/10 - ZPMZ č.977 - v.z.213/10: V 489/2018 - Geom. plán č. 31041833-044-17. zm.č.65/18 VLA:2964 - JUDr. Burajová Simona, r. Hamáčeková, nar. 1.10.1988, Stromová 5280/12, Piešťany, PŠČ:92101, SR POZN: R 53/06 - Rozhodnutie Obvodného pozemkového úradu v Trenčíne č.sp.: 2005/00716-005, geom.plán č. 31321704-518/2004 - vz.121/06; Z 2936/09 - Geom. plán č. 31321704-652/2008: R 779/10 - ZPMZ č.977 - v.z.213/10: V 489/2018 - Geom. plán č. 31041833-044-17. zm.č.65/18	0	0	25/15350	0,25	6,001
							VLA:2964 - JUDr. Burajová Simona, r. Hamáčeková, nar. 1.10.1988, Stromová 5280/12, Piešťany, PŠČ:92101, SR POZN: R 53/06 - Rozhodnutie Obvodného pozemkového úradu v Trenčíne č.sp.: 2005/00716-005, geom.plán č. 31321704-518/2004 - vz.121/06; Z 2936/09 - Geom. plán č. 31321704-652/2008: R 779/10 - ZPMZ č.977 - v.z.213/10: V 489/2018 - Geom. plán č. 31041833-044-17. zm.č.65/18	0	0	2/921	0,33	8,001

Katastr. územie: Nemšová(839639)
 Obec: Nemšová (506281)
 Okres: Trenčín (308)
 Kraj: Trenčiansky (3)

PROJEKT POZEMKOVÝCH ÚPRAV NEMŠOVÁ
RPS časť B/1- vlastníci, správcovia a zástupcovia vlastníkov

Dátum: 10.11.2022 Str.11
 Vyhovitol: GEOMETRA Trenčín s.r.o.
 Adresa: Námestie sv.Anny 21 , Trenčín,
 PSČ:91101

číslo parcely pôvodného stavu	kód pôv. parc.	výmera parcely v obvode v m ²	číslo grafického výstupu	č. LV	č. PKV alebo iného dokladu	kód osobit. režimu	VLA: (21) osobné číslo - (20) vlastník pôvodného pozemku BSM: (23) osobné číslo - (22) manžel vlastníka v BSM SPR: (25) osobné číslo - (24) správca alebo zástupca TIT: (26) titul nadobudnutia, POZN: (40) - poznámka	TUC	TVL	vlastnícky počet	výmera vl. podielu v obvode v m ²	hodnota vl. podielu v obvode v €
1	2	4	10	11	12	14	20,21,22,23,24,25,26	27	28	29	30	31
							VLA:2965 - Burdejová Helena, r. Chlebanová, nar. 9.9.1958, Bolešov 275, Bolešov, PSČ:01853, SR POZN: R 53/06 - Rozhodnutie Obvodného pozemkového úradu v Trenčíne č.sp.: 2005/00716-005, geom.plán č. 31321704-518/2004 - vz.121/06; Z 2936/09 - Geom. plán č. 31321704-652/2008 - R 779/10 - ZPMZ č.977 - v.z.213/10 - V 489/2018 - Geom. plán č. 31041833-044-17 zm.č.65/18	0	0	16/4605	0,53	12,802
							VLA:2969 - Bc. Dzygovská Marta, r. Prekopová, nar. 4.7.1970, Šmidkeho 422/15, Nemšová, PSČ:91441, SR POZN: R 53/06 - Rozhodnutie Obvodného pozemkového úradu v Trenčíne č.sp.: 2005/00716-005, geom.plán č. 31321704-518/2004 - vz.121/06; Z 2936/09 - Geom. plán č. 31321704-652/2008 - R 779/10 - ZPMZ č.977 - v.z.213/10 - V 489/2018 - Geom. plán č. 31041833-044-17 zm.č.65/18	0	0	55/15350	0,54	13,202
							VLA:2973 - Hajná Jana, r. Končíková, nar. 6.4.1972, Fučíkova 994/18, Nemšová, PSČ:91441, SR POZN: R 53/06 - Rozhodnutie Obvodného pozemkového úradu v Trenčíne č.sp.: 2005/00716-005, geom.plán č. 31321704-518/2004 - vz.121/06; Z 2936/09 - Geom. plán č. 31321704-652/2008 - R 779/10 - ZPMZ č.977 - v.z.213/10 - V 489/2018 - Geom. plán č. 31041833-044-17 zm.č.65/18	0	0	40/15350	0,40	9,601
							VLA:2977 - Ing. Chlebaňa Ladislav, r. Chlebaňa, nar. 24.12.1968, Revolučná 612/21, Nemšová, PSČ:91441, SR POZN: R 53/06 - Rozhodnutie Obvodného pozemkového úradu v Trenčíne č.sp.: 2005/00716-005, geom.plán č. 31321704-518/2004 - vz.121/06; Z 2936/09 - Geom. plán č. 31321704-652/2008 - R 779/10 - ZPMZ č.977 - v.z.213/10 - V 489/2018 - Geom. plán č. 31041833-044-17 zm.č.65/18	0	0	16/4605	0,53	12,802
							VLA:2978 - Chlebaňa Pavol, r. Chlebaňa, nar. 6.4.1962, Revolučná 612/21, Nemšová, PSČ:91441, SR POZN: R 53/06 - Rozhodnutie Obvodného pozemkového úradu v Trenčíne č.sp.: 2005/00716-005, geom.plán č. 31321704-518/2004 - vz.121/06; Z 2936/09 - Geom. plán č. 31321704-652/2008 - R 779/10 - ZPMZ č.977 - v.z.213/10 - V 489/2018 - Geom. plán č. 31041833-044-17 zm.č.65/18	0	0	16/4605	0,53	12,802
							VLA:2983 - Kražková Emília, r. Siváková, nar. 22.9.1942, Borčice 12, Bolešov, PSČ:01853, SR POZN: R 53/06 - Rozhodnutie Obvodného pozemkového úradu v Trenčíne č.sp.: 2005/00716-005, geom.plán č. 31321704-518/2004 - vz.121/06; Z 2936/09 - Geom. plán č. 31321704-652/2008 - R 779/10 - ZPMZ č.977 - v.z.213/10 - V 489/2018 - Geom. plán č. 31041833-044-17 zm.č.65/18	0	0	149/15350	1,48	35,785
							VLA:2984 - Kobzinková Anna, r. Hamáčková, nar. 14.8.1951, Martina Benku 423/2, Nová Dubnica, PSČ:01851, SR POZN: R 53/06 - Rozhodnutie Obvodného pozemkového úradu v Trenčíne č.sp.: 2005/00716-005, geom.plán č. 31321704-518/2004 - vz.121/06; Z 2936/09 - Geom. plán č. 31321704-652/2008 - R 779/10 - ZPMZ č.977 - v.z.213/10 - V 489/2018 - Geom. plán č. 31041833-044-17 zm.č.65/18	0	0	2/921	0,33	8,001
							VLA:2985 - Krajča Jan, r. Krajča, nar. 14.11.1989, Janka Páku 9/17, Nemšová, PSČ:91441, SR POZN: R 53/06 - Rozhodnutie Obvodného pozemkového úradu v Trenčíne č.sp.: 2005/00716-005, geom.plán č. 31321704-518/2004 - vz.121/06; Z 2936/09 - Geom. plán č. 31321704-652/2008 - R 779/10 - ZPMZ č.977 - v.z.213/10 - V 489/2018 - Geom. plán č. 31041833-044-17 zm.č.65/18	0	0	17/15350	0,17	4,081
							VLA:2986 - Králik Marián, r. Králik, nar. 17.4.1970, Sídlikove 380/11, Nemšová, PSČ:91441, SR POZN: R 53/06 - Rozhodnutie Obvodného pozemkového úradu v Trenčíne č.sp.: 2005/00716-005, geom.plán č. 31321704-518/2004 - vz.121/06; Z 2936/09 - Geom. plán č. 31321704-652/2008 - R 779/10 - ZPMZ č.977 - v.z.213/10 - V 489/2018 - Geom. plán č. 31041833-044-17 zm.č.65/18	0	0	30/15350	0,30	7,201
							VLA:2992 - Matejka Milot, r. Matejka, nar. 11.10.1958, Púchovská 4, Nemšová, PSČ:91441, SR POZN: R 53/06 - Rozhodnutie Obvodného pozemkového úradu v Trenčíne č.sp.: 2005/00716-005, geom.plán č. 31321704-518/2004 - vz.121/06; Z 2936/09 - Geom. plán č. 31321704-652/2008 - R 779/10 - ZPMZ č.977 - v.z.213/10 - V 489/2018 - Geom. plán č. 31041833-044-17 zm.č.65/18	0	0	100/15350	0,99	24,003
							VLA:2993 - Matejková Jarmila, r. Oškrdová, nar. 10.4.1961, Fučíkova 982/5, Nemšová, PSČ:91441, SR POZN: R 53/06 - Rozhodnutie Obvodného pozemkového úradu v Trenčíne č.sp.: 2005/00716-005, geom.plán č. 31321704-518/2004 - vz.121/06; Z 2936/09 - Geom. plán č. 31321704-652/2008 - R 779/10 - ZPMZ č.977 - v.z.213/10 - V 489/2018 - Geom. plán č. 31041833-044-17 zm.č.65/18	0	0	51/30700	0,25	6,121
							VLA:2997 - Mičík Pavol, r. Mičík, nar. 28.9.1946, Šmidkeho 415/1, Nemšová, PSČ:91441, SR BSM:3026 - Mičíková Vlasta, r. Šimáková, nar. 28.10.1947, Šmidkeho 415/1, Nemšová, PSČ:91441, SR POZN: R 53/06 - Rozhodnutie Obvodného pozemkového úradu v Trenčíne č.sp.: 2005/00716-005, geom.plán č. 31321704-518/2004 - vz.121/06; Z 2936/09 - Geom. plán č. 31321704-652/2008 - R 779/10 - ZPMZ č.977 - v.z.213/10 - V 489/2018 - Geom. plán č. 31041833-044-17 zm.č.65/18	0	0	2824/130700	139,83	3.389,362

Katastr. územie: Nemšová(839639)
 Obec: Nemšová (506281)
 Okres: Trenčín (309)
 Kraj: Trenčiansky (3)

PROJEKT POZEMKOVÝCH ÚPRAV NEMŠOVÁ

Dátum: 10.11.2022 Str.12
 Vyhotožil: GEOMETRA Trenčín s.r.o.

RPS časť B/1- vlastníci,správcovia a zástupcovia vlastníkov

Adresa: Námestie sv.Anny 21 , Trenčín,
 PSČ:91101

číslo parcely pôvodného stavu	kód pôv. parc.	výmera parcely v obvode v m ²	číslo grafického výstupu	č. LV	č. PKV alebo iného dokladu	kód osobit. režimu	VLA: (21) osobné číslo - (20) vlastníck pôvodného pozemku BSM: (23) osobné číslo - (22) manžel vlastníka v BSM SPR: (25) osobné číslo - (24) správca alebo zástupca TIT: (26) titul nadobudnutia;POZN: (40) - poznámka	TUC	TVL	vlastnícky podiel	výmera vl. podielu v obvode v m ²	hodnota vl. podielu v obvode v €
1	2	4	10	11	12	14	20,21,22,23,24,25,26	27	28	29	30	31
							VLA:2999 - Mutňanský Valer, r. Mutňanský, nar. 26.6.1964, Pavla Kyrmežera 1100/5, Nemšová, PSČ:91441, SR	0	0	40/15350	0,40	9,601
							POZN: R 53/06 - Rozhodnutie Obvodného pozemkového úradu v Trenčine č.sp.:2005/00716-005, geom.plán č. 31321704-518/2004 - vz.121/06; Z 2936/09 - Geom. plán č. 31321704-652/2008: R 779/10 - ZPMZ č.977 - v.z.213/10: V 489/2018 - Geom. plán č. 31041833-044-17 zm.č.65/18					
							VLA:3000 - Ing. Nič Robert, nar. 21.1.1946, Časť Jánošíkova 707, Dunajská Lužná, PSČ:90042, SR	0	0	20/15350	0,20	4,801
							POZN: R 53/06 - Rozhodnutie Obvodného pozemkového úradu v Trenčine č.sp.:2005/00716-005, geom.plán č. 31321704-518/2004 - vz.121/06; Z 2936/09 - Geom. plán č. 31321704-652/2008: R 779/10 - ZPMZ č.977 - v.z.213/10: V 489/2018 - Geom. plán č. 31041833-044-17 zm.č.65/18					
							VLA:3003 - Petrík Jozef, r. Petrík, nar. 30.6.1979, Pod hájom 1359/143, Dubnica nad Váhom, PSČ:01841, SR	0	0	26/15350	0,25	6,001
							POZN: R 53/06 - Rozhodnutie Obvodného pozemkového úradu v Trenčine č.sp.:2005/00716-005, geom.plán č. 31321704-518/2004 - vz.121/06; Z 2936/09 - Geom. plán č. 31321704-652/2008: R 779/10 - ZPMZ č.977 - v.z.213/10: V 489/2018 - Geom. plán č. 31041833-044-17 zm.č.65/18					
							VLA:3006 - Prmo Ladislav, r. Prmo, nar. 26.6.1963, ul.Janka Palu 49/14, Nemšová, PSČ:91441, SR	0	0	140/15350	1,39	33,604
							POZN: R 53/06 - Rozhodnutie Obvodného pozemkového úradu v Trenčine č.sp.:2005/00716-005, geom.plán č. 31321704-518/2004 - vz.121/06; Z 2936/09 - Geom. plán č. 31321704-652/2008: R 779/10 - ZPMZ č.977 - v.z.213/10: V 489/2018 - Geom. plán č. 31041833-044-17 zm.č.65/18					
							VLA:3008 - Prmo Štefan, nar. 15.1.1965, Vážska 430/1, Nemšová, PSČ:91441, SR	0	0	55/15350	0,54	13,202
							POZN: R 53/06 - Rozhodnutie Obvodného pozemkového úradu v Trenčine č.sp.:2005/00716-005, geom.plán č. 31321704-518/2004 - vz.121/06; Z 2936/09 - Geom. plán č. 31321704-652/2008: R 779/10 - ZPMZ č.977 - v.z.213/10: V 489/2018 - Geom. plán č. 31041833-044-17 zm.č.65/18					
							VLA:3009 - Proeňanský Dušan, r. Proeňanský, nar. 25.1.1977, Školská 1549/14A, Nemšová, PSČ:91441, SR	0	0	6/15350	0,06	1,920
							POZN: R 53/06 - Rozhodnutie Obvodného pozemkového úradu v Trenčine č.sp.:2005/00716-005, geom.plán č. 31321704-518/2004 - vz.121/06; Z 2936/09 - Geom. plán č. 31321704-652/2008: R 779/10 - ZPMZ č.977 - v.z.213/10: V 489/2018 - Geom. plán č. 31041833-044-17 zm.č.65/18					
							VLA:3010 - Peotová Emília, r. Hamáčková, nar. 31.10.1956, Družstevná 969/22, Nemšová - Luborča, PSČ:91441, SR	0	0	2/921	0,33	8,001
							POZN: R 53/06 - Rozhodnutie Obvodného pozemkového úradu v Trenčine č.sp.:2005/00716-005, geom.plán č. 31321704-518/2004 - vz.121/06; Z 2936/09 - Geom. plán č. 31321704-652/2008: R 779/10 - ZPMZ č.977 - v.z.213/10: V 489/2018 - Geom. plán č. 31041833-044-17 zm.č.65/18					
							VLA:3013 - Sochrová Mária, r. Budiková, nar. 22.1.1965, Kameničany 124, Kameničany, PSČ:01854, SR	0	0	20/15350	0,20	4,801
							POZN: R 53/06 - Rozhodnutie Obvodného pozemkového úradu v Trenčine č.sp.:2005/00716-005, geom.plán č. 31321704-518/2004 - vz.121/06; Z 2936/09 - Geom. plán č. 31321704-652/2008: R 779/10 - ZPMZ č.977 - v.z.213/10: V 489/2018 - Geom. plán č. 31041833-044-17 zm.č.65/18					
							VLA:3016 - Štefánek Martin, r. Štefánek, nar. 12.1.1976, Dolná 11, Bratislava, PSČ:81104, SR	0	0	70/15350	0,69	16,602
							POZN: R 53/06 - Rozhodnutie Obvodného pozemkového úradu v Trenčine č.sp.:2005/00716-005, geom.plán č. 31321704-518/2004 - vz.121/06; Z 2936/09 - Geom. plán č. 31321704-652/2008: R 779/10 - ZPMZ č.977 - v.z.213/10: V 489/2018 - Geom. plán č. 31041833-044-17 zm.č.65/18					
							VLA:3017 - Suchma Anton, r. Suchma, nar. 29.4.1941, Štúrova 28, Nemšová, PSČ:91441, SR	0	0	10/15350	0,10	2,400
							POZN: R 53/06 - Rozhodnutie Obvodného pozemkového úradu v Trenčine č.sp.:2005/00716-005, geom.plán č. 31321704-518/2004 - vz.121/06; Z 2936/09 - Geom. plán č. 31321704-652/2008: R 779/10 - ZPMZ č.977 - v.z.213/10: V 489/2018 - Geom. plán č. 31041833-044-17 zm.č.65/18					
							VLA:3022 - Urbanová Dominika, r. Šubertová, nar. 11.8.1988, Dolné Pažite 429/81, Trenčín-Záblatie, PSČ:91106, SR	0	0	40/15350	0,40	9,601
							POZN: R 53/06 - Rozhodnutie Obvodného pozemkového úradu v Trenčine č.sp.:2005/00716-005, geom.plán č. 31321704-518/2004 - vz.121/06; Z 2936/09 - Geom. plán č. 31321704-652/2008: R 779/10 - ZPMZ č.977 - v.z.213/10: V 489/2018 - Geom. plán č. 31041833-044-17 zm.č.65/18					
							VLA:3023 - Vanková Ludmila, r. Motolová, nar. 30.4.1946, SNP 120/17, Nemšová, PSČ:91441, SR	0	0	100/15350	0,99	24,003
							POZN: R 53/06 - Rozhodnutie Obvodného pozemkového úradu v Trenčine č.sp.:2005/00716-005, geom.plán č. 31321704-518/2004 - vz.121/06; Z 2936/09 - Geom. plán č. 31321704-652/2008: R 779/10 - ZPMZ č.977 - v.z.213/10: V 489/2018 - Geom. plán č. 31041833-044-17 zm.č.65/18					
1898/118	1	81	6-8/3	3974			VLA:2966 - Daňo Jozef, r. Daňo, nar. 16.5.1973, Fuľňu 3098/3, Bratislava, PSČ:80000, SR	0	0	6/15350	0,03	1,113
							VLA:2967 - Daňová Beáta, r. Daňová, nar. 9.1.1975, Štúrova 328/6, Nemšová, PSČ:91441, SR	0	0	65/15350	0,34	12,058
							POZN: R-1511/2019 zmena priezviska zmč.148/20					

Katastr. územie: Nemšová(839639)
 Obec: Nemšová (506281)
 Okres: Trenčín (309)
 Kraj: Trenčiansky (3)

PROJEKT POZEMKOVÝCH ÚPRAV NEMŠOVÁ

Dátum: 10.11.2022 Str.13
 Vyhotovil: GEOMETRA Trenčín s.r.o.

RPS časť B/1- vlastníci,správcovia a zástupcovia vlastníkov

Adresa: Námestie sv.Anny 21 , Trenčín,
 PSC:91101

číslo parcely pôvodného stavu	kód pôv. parc.	výmera parcely v m ²	číslo grafického výstupu	č. LV	č. PKV alebo iného dokladu	kód osobit. režimu	VLA: (21) osobné číslo - (20) vlastník pôvodného pozemku BSM: (23) osobné číslo - (22) manžel vlastníka v BSM SPR: (25) osobné číslo - (24) správca alebo zástupca TIT: (26) titul nadobudnutia,POZN: (40) - poznámka	TUC	TVL	vlastnícky podiel	výmera vl. podielu v m ²	hodnota vl. podielu v €
1	2	4	10	11	12	14		27	28	29	30	31
							20,21,22,23,24,25,26	0	0	14883/15350	78,54	2 780,530
							VLA:2976 - Hmčárnik Marek, r. Hmčárnik, nar. 4.7.1986, J. Palu 22/43, Nemšová, PSC:91441, SR	0	0	25/15350	0,13	4,637
							VLA:2980 - Karas Róbert, r. Karas, nar. 26.4.1982, Urbárska 944/9, Prievidza- III Necpaly, PSC:91701, SR	0	0	100/15350	0,53	18,548
							VLA:2984 - Kobzinková Anna, r. Hamáčková, nar. 14.8.1951, Martína Benku 423/2, Nová Dubnica, PSC:01851, SR	0	0	50/15350	0,26	9,274
							VLA:2998 - Milan Marián, r. Milan, nar. 15.9.1954, Malinovského 1156/1, Partizánske, PSC:95806, SR	0	0	40/15350	0,21	7,419
							VLA:3000 - Ing. Nič Róbert, nar. 21.1.1946, Časť Jánošíkova 707, Dunajská Lužná, PSC:90042, SR	0	0	25/15350	0,13	4,637
							VLA:3002 - Pagáčová Emília, r. Forgáčová, nar. 18.11.1950, Borčice 138, Bolešov, PSC:01853, SR	0	0	25/15350	0,13	4,637
							VLA:3003 - Petrik Jozef, r. Petrik, nar. 30.6.1979, Pod hájom 1359/143, Dubnica nad Váhom, PSC:01841, SR	0	0	70/15350	0,37	12,984
							VLA:3016 - Štefánek Martin, r. Štefánek, nar. 12.1.1976, Dolná 11, Bratislava, PSC:81104, SR	0	0	21/15350	0,11	3,895
							VLA:3020 - Tomáš Pavol, r. Tomáš, nar. 9.8.1964, Bernolákova 16, Nemšová, PSC:91441, SR	0	0	40/15350	0,21	7,419
							VLA:3022 - Urbanová Dominika, r. Šubertová, nar. 11.8.1988, Dolné Pažite 429/81, Trenčín-Záblatie, PSC:91106, SR	0	0	6/15350	0,02	0,888
1898/119	1	63	6-8/3	3974			VLA:2966 - Daňo Igor, r. Daňo, nar. 16.5.1973, Fullu 3098/3 Bratislava, PSC:80000, SR	0	0	65/15350	0,27	9,377
							VLA:2967 - Daňová Beáta, r. Daňová, nar. 9.1.1975, Štúrova 328/6, Nemšová, PSC:91441, SR	0	0			
							POZN: R-1511/2019 zmena priezviska zmč.148/20	0	0	14883/15350	61,08	2 147,079
							VLA:2976 - Hmčárnik Marek, r. Hmčárnik, nar. 4.7.1986, J. Palu 22/43, Nemšová, PSC:91441, SR	0	0	25/15350	0,10	3,607
							VLA:2980 - Karas Róbert, r. Karas, nar. 26.4.1982, Urbárska 944/9, Prievidza- III Necpaly, PSC:91701, SR	0	0	100/15350	0,41	14,428
							VLA:2984 - Kobzinková Anna, r. Hamáčková, nar. 14.8.1951, Martína Benku 423/2, Nová Dubnica, PSC:01851, SR	0	0	50/15350	0,21	7,213
							VLA:2998 - Milan Marián, r. Milan, nar. 15.9.1954, Malinovského 1156/1, Partizánske, PSC:95806, SR	0	0	40/15350	0,16	5,771
							VLA:3000 - Ing. Nič Róbert, nar. 21.1.1946, Časť Jánošíkova 707, Dunajská Lužná, PSC:90042, SR	0	0	25/15350	0,10	3,607
							VLA:3002 - Pagáčová Emília, r. Forgáčová, nar. 18.11.1950, Borčice 138, Bolešov, PSC:01853, SR	0	0	25/15350	0,10	3,607
							VLA:3003 - Petrik Jozef, r. Petrik, nar. 30.6.1979, Pod hájom 1359/143, Dubnica nad Váhom, PSC:01841, SR	0	0	70/15350	0,29	10,098
							VLA:3016 - Štefánek Martin, r. Štefánek, nar. 12.1.1976, Dolná 11, Bratislava, PSC:81104, SR	0	0	21/15350	0,09	3,030
							VLA:3020 - Tomáš Pavol, r. Tomáš, nar. 9.8.1964, Bernolákova 16, Nemšová, PSC:91441, SR	0	0			

Katastr. územie: Nemšová(839839)
 Obec: Nemšová (506281)
 Okres: Trenčín (309)
 Kraj: Trenčiansky (3)

PROJEKT POZEMKOVÝCH ÚPRAV NEMŠOVÁ
RPS časť B/1- vlastníci,správcovia a zástupcovia vlastníkov

Dátum: 10.11.2022 Str.14
 Vyhovril: GEOMETRA Trenčín s.r.o.
 Adresa: Námestie sv.Anny 21 , Trenčín,
 PŠČ:91101

číslo parcely pôvodného stavu	kód pôv. parc.	výmera parcely v obvode v m ²	číslo grafického výstupu	č. LV	č. PKV alebo iného dokladu	kód osobit. režimu	VLA: (21) osobné číslo - (20) vlastník pôvodného pozemku BSM: (23) osobné číslo - (22) manžel vlastníka v BSM SPR: (25) osobné číslo - (24) správca alebo zástupca TIT: (26) titul nadobudnutia,POZN: (40) - poznámka	TUC	TVL	vlastnícky podiel	výmera vl. podielu v obvode v m ²	hodnota vl. podielu v €
1	2	4	10	11	12	14	20,21,22,23,24,25,26 VLA:3022 - Urbanová Dominika, r. Subertová, nar. 11.8.1988, Dolné Pažite 429/81, Trenčín-Záblatce, PŠČ:91106, SR	27	28	29	30	31
								0	0	40/15350	0,16	5,771

kód pôv. parc.: 1-register C katastra, 2-register E katastra, 3-pozemková kniha, 4-iné listiny, 5-iné operáty

kód osobitného režimu: 0 - pozemok nie je v osobitnom režime, 1 - pozemok s evidovaným duplicitným vlastníctvom, 2- nesceľovaný pozemok, 3 - nesceľovaný pozemok s evidovaným duplicitným vlastníctvom

TUC (typ účastníka): 0 - vlastník, ktorého miesto trvalého pobytu alebo sídlo sú známe, 1 - správa majetku štátu, kde je vlastníkom Slovenská republika, 2 - správa majetku obce, kde vlastníkom je obec, 3- známy vlastník, ktorého miesto trvalého pobytu alebo sídlo nie je známe, 4 - neznámy vlastník, 5 - vlastník, ktorý má zo zákona obmedzené vlastnícke práva, 6 - poručiteľ, po ktorom sa prihlásil domneľý dedič, 7 - poručiteľ, po ktorom sa neprihlásil žiadny domneľý dedič, 8 - zaniknutá právnická osoba bez právneho nástupcu a so zrušeným IČO, 9 - vlastník, ktorý je známy a je známe aj miesto trvalého pobytu alebo sídlo, ale ktorý si svoje vlastnícke práva k pozemkom neuplatnil, 10 - vlastník nesceľovaných pozemkov

TVL (typ vlastníka): 0 - vlastník, ktorého miesto trvalého pobytu alebo sídlo je známe; vlastník, ktorý má zo zákona obmedzené práva; poručiteľ, po ktorom sa prihlásil domneľý dedič alebo dedičia (dedičské konanie začiat alebo nezačiat alebo skončené); poručiteľ, po ktorom sa neprihlásil žiadny dedič, 1 - správa majetku štátu, kde je vlastníkom Slovenská republika, 2 - správa majetku obce, kde vlastníkom je obec v Slovenskej republike, 3 - známy vlastník, ktorého miesto trvalého pobytu alebo sídlo nie je známe, 4 - neznámy vlastník; zaniknutá právnická osoba bez právneho nástupcu, 9 - duplicitný vlastník

Katastr. územie: Nemšová(839639)
 Obec: Nemšová (506281)
 Okres: Trenčín (309)
 Kraj: Trenčiansky (3)

PROJEKT POZEMKOVÝCH ÚPRAV NEMŠOVÁ

Dátum: 10.11.2022
 Vyhotovil: GEOMETRA Trenčín s.r.o.

Str.1

REGISTER PŮVODNÉHO STAVU časť B/2-vlastníci,správcovia a zástupcovia vlastníkov

Adresa: Námestie sv.Anny 21 , Trenčín,
 PŠČ:91101

číslo parcely pôvodného stavu	kód pôv. parc.	Tarcha VLA: (21) osobné číslo - (20) vlastník nového pozemku BSM: (23) osobné číslo - (22) manžel vlastníka v BSM SPR: (25) osobné číslo - (24) správca alebo zástupca TAR: (33) osobné číslo - (32) oprávnený z tarchy	znenie tarchy	Stavby				
				súp.č.	číslo LV	kód		
						umiest.	druhu	práv.vzt.
1	2	20,21,22,23,24,25,32,33	34	35	36	37	38	39
1040/122	1	VLA: 2992 - Matejka Miloš, r. Matejka, nar. 11.10.1958, Púchovská 4, Nemšová, PŠČ:91441, SR TAR: 3027 - JUDr. Rudolf Krutý Phd., IČO 37929810, Záhradnícka 60, Bratislava, PŠČ:82108, SR (40) - Poznámka k vlvz: R 146/10 - oprava výmery vz.52/10, 361/18, 1339/19	Z 4595/16 - Exekutorský úrad Bratislava, súdny exekútor JUDr. Matej Králik, EX 44756/2016 - Exekučný príkaz na vykonanie exekúcie zriadením exekučného záložného práva na nehnuteľnosti pozemky ČKN parc.č.1040/122 na podiel 2/307 vlastníka pod B 7 (Matejka Miloš) v prospech oprávneného UNION zdravotná poisťovňa, a.s., Bajkalská 29/A Bratislava IČO: 36284631 - vz.659/16,361/18					

kód pôv. parc.: 1-register C katastra, 2-register E katastra, 3-pozemková kniha, 4-iné listiny, 5-iné operáty

kód umiestnenia stavby: 1 - stavby postavené na zemskom povrchu, 2 - podzemné stavby, 3 - nadzemné stavby

kód druhu stavby: 1 - priemyselná budova, 2 - poľnohospodárska budova, 3 - budova železníc a dráh, 4 - budova pre správu a údržbu diaľnic a rýchlostných ciest, 5 - budova letísk, 6 - iné dopravné a telekomunikačné budovy (budova prístavu, garáže, kryté parkovisko, budova na rádiové a televízne vysielanie a iné), 7 - samostatne stojaca garáž, 8 - budova lešného hospodárstva (horáreň, technická prevádzková stavba a iné), 9 - bytový dom, 10 - rodinný dom, 11 - budova pre školenie, na vzdelávanie a výskum, 12 - budova zdravotníckeho a sociálneho zariadenia, 13 - budova ubytovacieho zariadenia, 14 - uroda obchodu a služieb, 15 - administratívna budova, 16 - budova pre kultúru a na verejnú zápravu (múzeum, knižnica a galéria), 17 - budova na vykonávanie náboženských aktivít, krematória a domy smútku, 18 - budova technickej vybavenosti sídla (výmenníková stanica, budova na rozvod energií, čerpadla a prečerpávací stanica, úpravná voda, transformačná stanica a rozvodňa, budova vodojemu alebo čistiarne odpadových vôd a iné), 19 - budova pre šport a na rekreačné účely, 20 - iná budova, 21 - rozostavaná budova, 22 - polyfunkčná budova, 23 - inžinierska stavba

kód právneho vzťahu k stavbe: 1 - oprávnená držba k pozemku, 2 - nájom k pozemku, 3 - spoluvlastníctvo k pozemku pod stavbou, 4 - vlastník pozemku je vlastníkom stavby postavenej na tomto pozemku, 5 - vlastník pozemku nie je vlastníkom stavby postavenej na tomto pozemku, 7 - právny vzťah nie je evidovaný v súbore popisných informácií katastra nehnuteľností, 9 - duplicitné alebo viacnásobné vlastníctvo k tej istej nehnuteľnosti alebo k jej časti

Prehľad kladu:

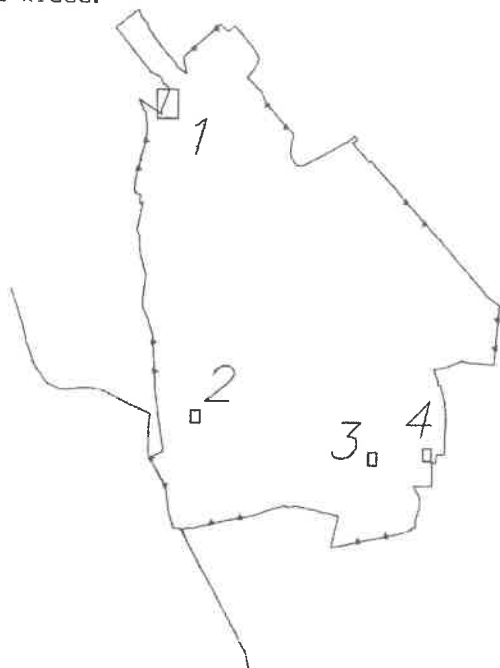

Zhotoviteľ Geometra Trenčín s.r.o. Námestie sv. Anny 21 Trenčín IČO: 36 329 347	Kraj	Trenčiansky	Okres	Trenčín	Obec	Nemšová	
	Katastrálne územie	Nemšová	Názov projektu pozemkových úprav	<small>JPK Nemšová, katastr. ú.č. 333/1, 19/1995, 181/197 1818/98, 1938/99, 1648/122, 1870/118, 1998/119</small>			
	Názov etapy	1b2. Register pôvodného stavu				Začiatok prác	09/2022
	Názov grafickej časti	Mapa registra pôvodného stavu				Koniec prác	11/2022
Vyhotovil		Oprávnený projektant		Autorizačne overil			
Dňa:	Meno a priezvisko:	Dňa:	Meno a priezvisko:	Dňa:	Meno a priezvisko:		
21.11.2022	Zuzana Domonkošová	21.11.2022	Ing. Nataša Hermanová	21.11.2022	Ing. Nataša Hermanová		
Súradnicový systém	S.JTSK (realizácia JTSK)	Overené držiteľom oprávnenia na projektovanie pozemkových úprav podľa § 25a zákona č. 330/1991 Zb.		Autorizačne overené podľa § 7 zákona NR SR č. 215/1995 Z. z. o geodézii a kartografii			
Výškový systém	Bpv						
Mierka							
Formát	A4						
Číslo častí / počet častí	4						

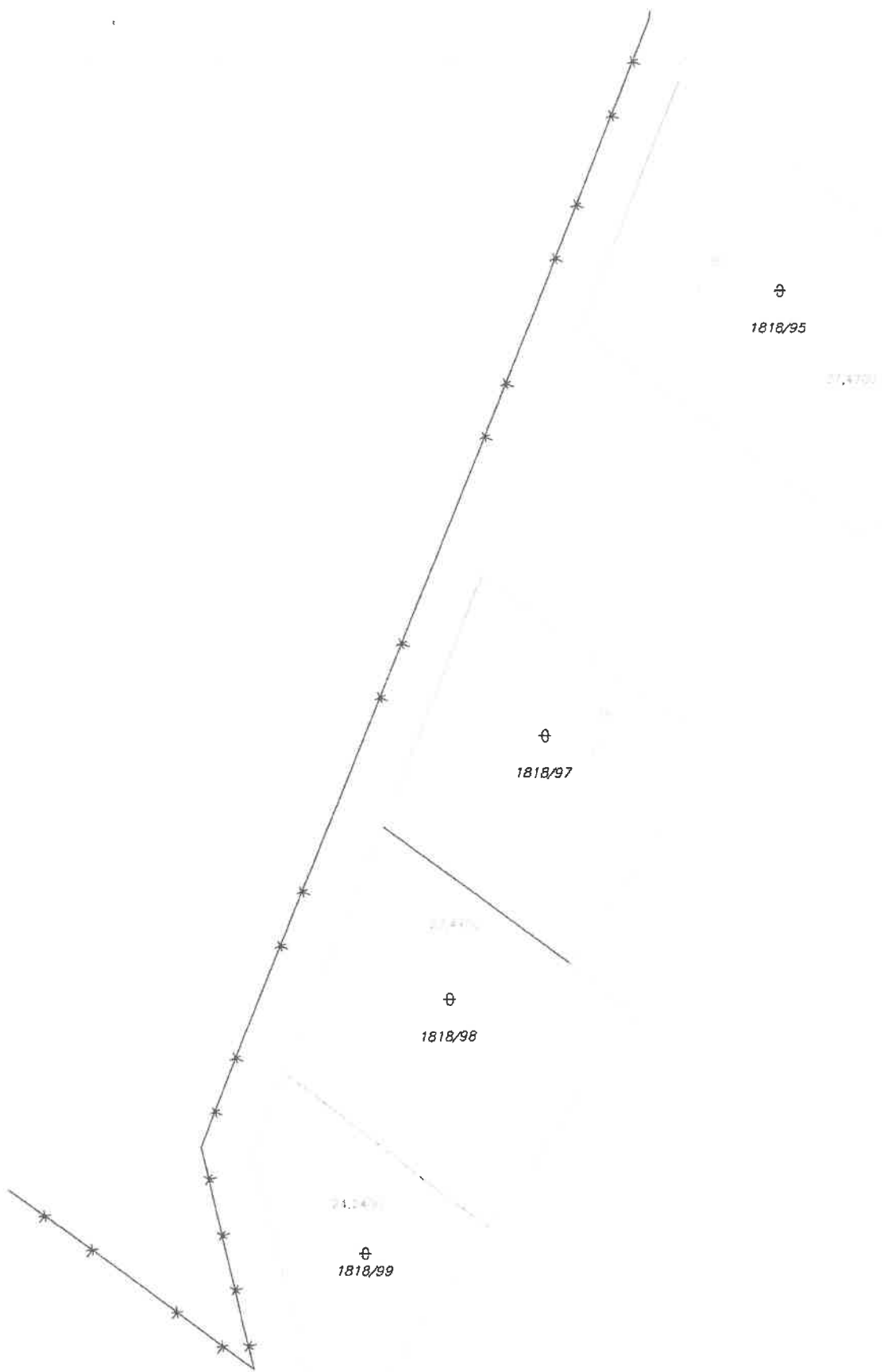

⊕
1818/95

27.4700

⊕
1818/97

⊕
1818/98

⊕
1818/99

↑
M 1:350

⊕
1898/119

⊕
1898/118

20.500



M 1:100

Q
33/3

27.31.21



M 1:100

II
1040/122

21,210



M 1:100