NEMŠOVÁ
ÚZEMNÝ PLÁN MESTA - NÁVRH

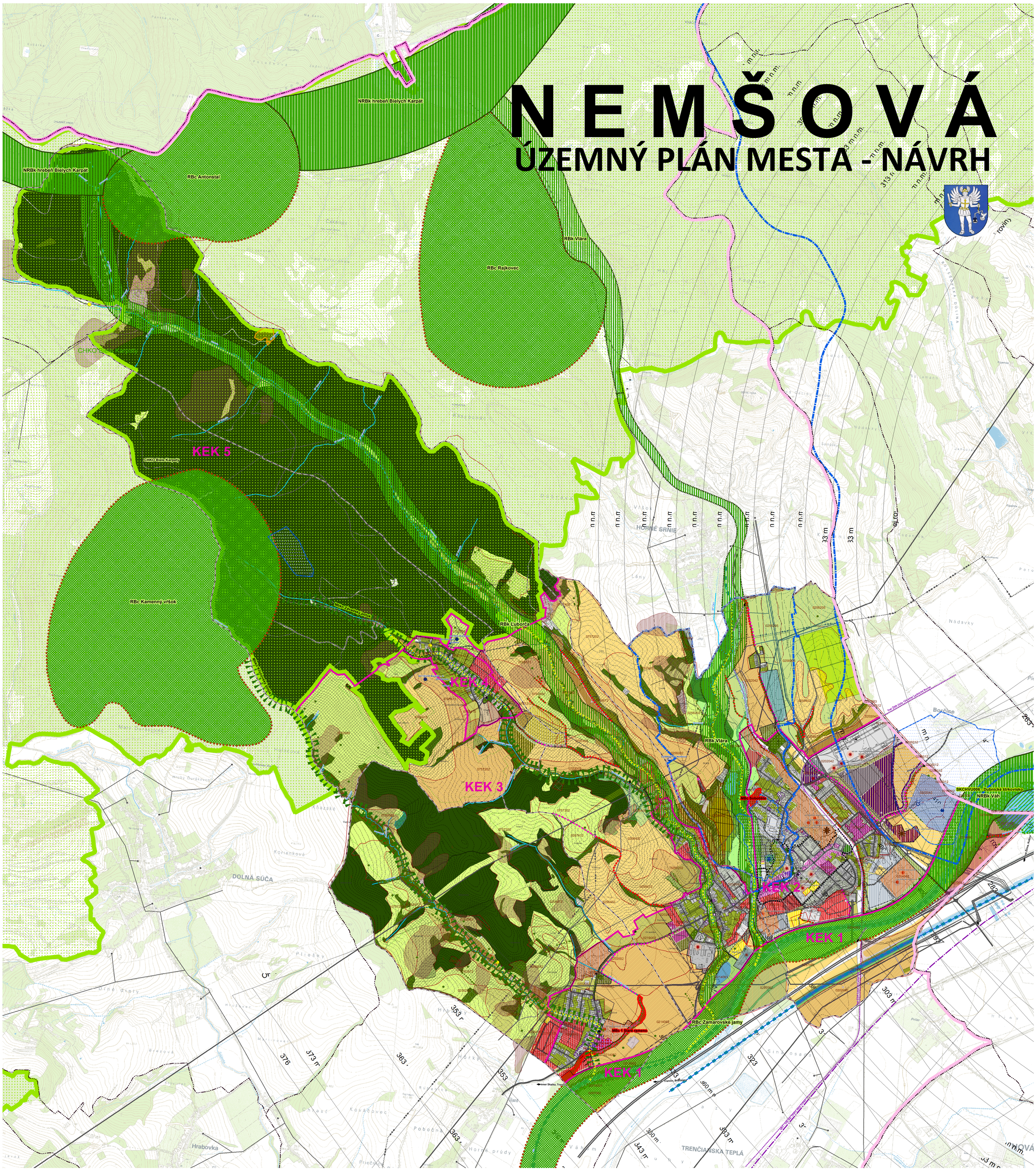

Legenda

HRANICE
- ŠTÁTNA HRANICA
- HRANICA OKRESU
- HRANICA OBCE
- HRANICA KATASTRA
- HRANICA ZASTAVANÉHO ÚZEMIA OBCE K 1. 1. 1990
- HRANICA ZASTAVANÉHO ÚZEMIA - NÁVRH

OCHRANA VODNÝCH ZDROJOV
- PHO I. STUPEŇ
- PHO II. STUPEŇ
- PHO II. STUPEŇ VONKAJŠIE
- PHO III. STUPEŇ

OCHRANNÉ PÁSMA
- HYGIENICKÉ OCHRANNÉ PÁSMO CINTORÍNA
- HYGIENICKÉ OCHRANNÉ PÁSMO POĽNOHOSPODÁRSKEHO DVORA
- OCHRANNÉ A MANIPULAČNÉ PÁSMO VODNÝCH TOKOV A PLÔCH
- OCHRANNÉ PÁSMO LESA
- OCHRANNÉ PÁSMO ČOV

OCHRANA KULTÚRNEHO DEDIČSTVA
- OV KAPLNKA
- OV KOSTOL
- OV KRÍŽ
- OV POMNÍK
- OV ZVONICA

HRANICA CMZ
- HRANICA CMZ

PAMIATKOVÉ ÚZEMIE
- ÚZEMIE S PÔVODNÝM HISTORICKÝM PÔDORYSOM A CHARAKTEROM ZÁSTAVBY

PAMIATKOVÉ OBJEKTY
- NÁRODNÁ KULTÚRNA PAMIATKA (NKP)
- OBJEKT S PAMIATKOVOU HODNOTOU NEZAPÍSANÝ V ÚZPF SR
- OBJEKT DOCHOVANEJ PÔVODNEJ ZÁSTAVBY
- PAMIATKOVÉ OBJEKTY

SOLITÉRNA ZEleň
- SOLITÉRNA ZEleň

LÍNIOVÁ ZEleň
- ALEJ
- PRI KOMUNIKÁCII
- V KRAJINE
- BEZPEČNOSTNÉ A OCHRANNÉ PÁSMA LETÍSK

EKOSTABILIZAČNÉ OPATRENIA
- REVITALIZÁCIA VODNÝCH TOKOV A BREHOVÝCH PORASTOV
- MINIMALIZÁCIA NEGAT. VPLYVOV NA ŽP A VÝSADBA IZOLAČNEJ ZELENE
- KRAJINNOEKOLOGICKÉ KOMPLEXY

KRAJINNOEKOLOGICKÉ KOMPLEXY
- KRAJINNOEKOLOGICKÉ KOMPLEXY

MIESTNY ÚZEMNÝ SYSTÉM EKOLOGICKEJ STABILITY
- BIOKORIDOR MIESTNEHO VÝZNAMU
- BIOCENTRUM MIESTNEHO VÝZNAMU - NÁVRH
- INTERAKČNÝ PRVOK PLOŠNÝ - NÁVRH
- INTERAKČNÝ PRVOK LÍNIOVÝ - NÁVRH
- INTERAKČNÝ PRVOK - NÁVRH NA OZELENENIE

OCHRANA LESNÝCH ZDROJOV
- OCHRANNÉ PÁSMO LESA
- OCHRANNÉ LESY

OCHRANA PÔDNYCH ZDROJOV
- CHRÁNENÁ POĽNOHOSPODÁRSKA PÔDA
- BPEJ

ÚSES
- REGIONÁLNE BIOCENTRUM
- NADREGIONÁLNY BIOKORIDOR
- REGIONÁLNY BIOKORIDOR

OCHRANA PRÍRODY A KRAJINY
- CHKO BIELE KARPATY
- CHRÁNENÉ VTÁČIE ÚZEMIE
- ÚZEMIA EURÓPSKEHO VÝZNAMU (ÚEV)
- MOKRADE REGIONÁLNEHO A LOKÁLNEHO VÝZNAMU POPRI TOKOCH
- MOKRADE REGIONÁLNEHO A LOKÁLNEHO VÝZNAMU
- CHRÁNENÁ KRAJINNÁ OBLASŤ (CHKO)

PLOŠNÉ STRESOVÉ FAKTORY
- ZOSUVNÉ ÚZEMIA

POTENCIÁLNA VETERNÁ ERÓZIA
- STREDNÁ ERÓZIA

POTENCIÁLNA VODNÁ ERÓZIA
- STREDNÁ ERÓZIA
- SILNÁ ERÓZIA
- EXTRÉMNA ERÓZIA

ENVIRONMENTÁLNE ZÁŤAŽE
- ENVIRONMENTÁLNE ZÁŤAŽE
- SKLÁDKA ODPADU
- NELEGÁLNA SKLÁDKA ODPADU

ÚROVEŇ ZDROJA ZNEČISTENIA OVZDUŠIA
- MALÝ ZDROJ ZNEČISTENIA
- STREDNÝ ZDROJ ZNEČISTENIA
- VEĽKÝ ZDROJ ZNEČISTENIA

PÔVOD ZNEČISTENIA OVZDUŠIA
- VYKUROVANIE
- VÝROBA
- ČSPL

RADÓNOVÉ RIZIKO - REFERENČNÉ PLOCHY
- NÍZKE
- STREDNÉ

CHRÁNENÉ LOŽISKOVÉ ÚZEMIA (CHLÚ)
- CHRÁNENÉ LOŽISKOVÉ ÚZEMIA (CHLÚ)

DOBÝVACIE PRIESTORY (DP)
- DP - LOŽISKO S ROZVINUTOU ŤAŽBOU
- DOBÝVACIE PRIESTORY

LOŽISKO NEVYHRADENÝCH NERASTOV (LNN)
- LNN - LOŽISKO SO ZASTAVENOU ŤAŽBOU

ZOSUVNÉ ÚZEMIA
- ZOSUVNÉ ÚZEMIA
- ZOSUVNÉ ÚZEMIA BODOVÉ
- VODNÝ ZDROJ
- VODOHOSPODÁRSKY VÝZNAMNÝ TOK

ŽELEZNIČNÁ SIEŤ
- VRT VYSOKORÝCHLOSTNÁ ŽELEZNIČNÁ TRAŤ - VÝHĽAD
- ŽELEZNIČNÁ TRAŤ REGIONÁLNA, STAV
- ŽELEZNIČNÁ TRAŤ
- ŽELEZNIČNÁ TRAŤ - MODERNIZÁCIA

VÁŽSKA VODNÁ CESTA - NÁVRH
- VÁŽSKA VODNÁ CESTA - NÁVRH

ROZVOJOVÉ PLOCHY - NÁVRH

OBYTNÉ ÚZEMIE
- PLOCHY BÝVANIA V BYTOVÝCH DOMOCH MALOPODLAŽNÝCH, NÁVRH
- PLOCHY BÝVANIA V RODINNÝCH DOMOCH, NÁVRH
- PLOCHY BÝVANIA V RODINNÝCH DOMOCH, VÝHĽAD

ZMIEŠANÉ ÚZEMIE A OBČIANSKA VYBAVENOSŤ
- PLOCHY OBČIANSKEJ VYBAVENOSTI, NÁVRH
- PLOCHY POLYFUNKČNÉ - OBČIANSKA VYBAVENOSŤ A BÝVANIE, NÁVRH
- PLOCHY POLYFUNKČNÉ - OBČIANSKA VYBAVENOSŤ, BÝVANIE A OBSLUHA, NÁVRH
- PLOCHY POLYFUNKČNÉ - OBČIANSKA VYBAVENOSŤ, DROBNÁ VÝROBA, DISTRIBÚCIA A SKLADOVANIE, NÁVRH
- PLOCHY POLYFUNKČNÉ - OBČIANSKA VYBAVENOSŤ, DROBNÁ VÝROBA, DISTRIBÚCIA A SKLADOVANIE, VÝHĽAD

REKREAČNÉ ÚZEMIE
- PLOCHY REKREÁCIE - CHATOVÉ OSADY, NÁVRH
- PLOCHY REKREÁCIE V PRÍRODNOM PROSTREDÍ, NÁVRH
- PLOCHY REKREÁCIE - EKOTURISTIKA A AGROTURISTIKA, NÁVRH
- PLOCHY ŠPORTU A TELOVÝCHOVY, NÁVRH

VÝROBNÉ ÚZEMIE
- PLOCHY PRIEMYSELNEJ VÝROBY, NÁVRH
- PLOCHY KOMUNÁLNEJ, DROBNEJ VÝROBY A SLUŽIEB, NÁVRH
- PLOCHY SKLADOVÉHO HOSPODÁRSTVA A DISTRIBÚCIE, NÁVRH
- ŤAŽOBNÝ PRIESTOR, VÝHĽAD

ZELEŇ
- VEREJNÁ PARKOVÁ ZELEŇ, NÁVRH
- CINTORÍN, NÁVRH
- SPRIEVODNÁ LÍNIOVÁ A IZOLAČNÁ ZELEŇ, NÁVRH
- SPRIEVODNÁ LÍNIOVÁ A IZOLAČNÁ ZELEŇ, VÝHĽAD

DOPRAVA
- STATICKÁ DOPRAVA (HG), NÁVRH

TECHNICKÁ INFRAŠTRUKTÚRA
- PLOCHY TECHNICKEJ INFRAŠTRUKTÚRY - ODPADOVÉ HOSPODÁRSTVO, NÁVRH

FUNKČNÉ PLOCHY - JESTVUJÚCE

REKREAČNÉ ÚZEMIE
- PLOCHY EKOTURISTIKY A AGROTURISTIKY, STAV
- ZÁHRADKÁRSKE OSADY (ZO)

ZELEŇ
- PARKOVÁ ZELEŇ
- CINTORÍN
- ZELEŇ ZÁHRAD
- ZELEŇ OSTATNÁ
- SPRIEVODNÁ LÍNIOVÁ A IZOLAČNÁ ZELEŇ KOMUNIKÁCIÍ
- NELESNÁ DREVINNÁ VEGETÁCIA (NDV)
- LES

POĽNOHOSPODÁRSKA PÔDA
- ORNÁ PÔDA, VEĽKOBLOKOVÁ
- ORNÁ PÔDA, MALOBLOKOVÁ
- ŠPECIÁLNE KULTÚRY, CHMEĽNICE, STAV
- OVOCNÉ SADY
- TRVALÉ TRÁVNE PORASTY
- TRVALÉ TRÁVNE PORASTY S PRVKAMI NDV

VODNÉ HOSPODÁRSTVO
- VODNÉ PLOCHY A TOKY, JAZERO
- VODNÉ PLOCHY A TOKY, TOK
- VODNÝ KANÁL
- OCHRANNÁ HRÁDZA

OSTATNÉ ÚZEMIE
- PLOCHY OSTATNÉ

FUNKČNÉ PLOCHY-s ŠEDÉ

FUNKČNÁ KATEGÓRIA
- OBYTNÉ ÚZEMIE
- OBČIANSKA VYBAVENOSŤ
- ZMIEŠANÉ ÚZEMIE
- VÝROBNÉ ÚZEMIE
- TECHNICKÁ INFRAŠTRUKTÚRA
- VODNÉ TOKY A PLOCHY
- ZELEŇ
- ZELEŇ KRAJINNÁ
- REKREAČNÉ ÚZEMIE
- POĽNOHOSPODÁRSKA PÔDA
- DOPRAVNÁ INFRAŠTRUKTÚRA
- OSTATNÉ PLOCHY

NEMŠOVÁ
ÚZEMNÝ PLÁN MESTA - NÁVRH

obstarávateľ:
MESTO NEMŠOVÁ
Ul. Janka Palu 2/3
91441 Nemšová
www.nemsova.sk

spracovateľ:
AŽ PROJEKT s.r.o.
Toplianska 28
821 07 Bratislava
www.azprojekt.sk

OCHRANA PRÍRODY A KRAJINY A TVORBA PRVKOV ÚSES

AUGUST 2017
1:10000

0 60 120 180 240 300 600 m

4